

GENEL ARAŐTIRMALAR

İSTATİSTİKİ BÖLGE BİRİMLERİ
SINIFLANDIRMASI DÜZEY 2'YE GÖRE
İMALAT SANAYİNİN
ALT SEKTÖRLER İTİBARIYLA DAĞILIMI

(2001 YILI, ISIC REVİZE 3 SINIFLAMASINA
GÖRE ve İKİ RAKAMLI DÜZEYDE)

GA-06-03-03

**TÜRKİYE KALKINMA
BANKASI A.Ő.**

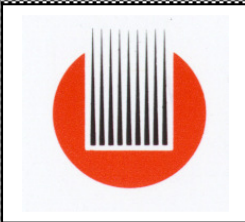

**EKONOMİK VE SOSYAL
ARAŐTIRMALAR MÜDÜRLÜĐÜ**

**Mayıs 2006
ANKARA**

TÜRKİYE KALKINMA BANKASI A.Ş.

İSTATİSTİKİ BÖLGE BİRİMLERİ SINIFLAMASI

DÜZEY 2'YE GÖRE İMALAT SANAYİİNİN

ALT SEKTÖRLER İTİBARIYLA DAĞILIMI

(2001 YILI, ISIC REVİZE 3 SINIFLAMASINA GÖRE ve İKİ RAKAMLI DÜZEYDE)

Ömür GENÇ

ESAM Müdür Yardımcısı

GA-06-03-03

EKONOMİK VE SOSYAL ARAŞTIRMALAR MÜDÜRLÜĞÜ

MAYIS 2006

Çalışmanın Amacı

Bu çalışmada İstatistiki Bölge Birimleri Sınıflandırması Düzey 2'ye göre belirlenmiş 26 alt bölgede imalat sanayiinin mevcut dağılımı incelenmiştir. Böylelikle 22 alt sanayi dalından oluşan imalat sanayiinin, bölgeler itibariyle hangi alt sanayi dallarında yoğunlaştığı tespit edilerek, ülkemizdeki bölgesel gelişmişlik düzeyleri arasındaki farklılıkların giderilmesi yönünde, Bankamızca oluşturulabilecek hedeflerin belirlenmesinde etkili olması amaçlanmıştır. Ayrıca, bu çalışmayla bilhassa görece geri kalmış yörelerdeki mevcut üretim potansiyelini ve kompozisyonunu da dikkate alarak, önerilecek yatırım konularının daha gerçekçi/rasyonel olması ve böylelikle ülkedeki sabit sermaye yatırımlarının daha etkin dağılımına katkıda bulunma ve Banka kredilendirme fonksiyonunda hedef yöre/sektör belirlenmesinde yol gösterme amacını da taşıyan bu çalışma; gerek Bankamız misyonuna uygun olarak kredilendirme hedeflerimizin belirlenmesinde/gözden geçirilmesinde Stratejik Planlama ve Kalite Yönetimi Müdürlüğü'ne, gerekse Kredi Pazarlama Müdürlüğü'ne de belirlenen hedef yörelerdeki faaliyetlerinde katkı sağlayacaktır.

Kullanılan Veriler

Çalışmada kullanılan veriler Türkiye İstatistik Kurumu'ndan elektronik ortamda elde edilmiştir. Çalışmada İstatistiki Bölge Birimleri Sınıflandırması Düzey 2'ye göre 26 alt bölgede ve ISIC Revize 3 bazında 2 rakamlı düzeyde, 2001 Genel Sanayii ve İşyerleri Sayımı sonuçları, imalat sanayiine ilişkin özet tablo rakamları kullanılmıştır (Tablo ekleri).

ISIC Revize 3 sınıflandırmasında 2 rakamlı düzeyde imalat sanayiine ait toplam 22 alt sektör bulunmaktadır. Çalışmada kullanılan veriler devlet sektörünün tamamı ile özel sektörde 10 ve daha fazla işçi çalıştıran işyerlerini kapsamakta olup, özel sektöre ait tesis sayısı 2 ve altında ise işyeri sayısının dışındaki istatistikler, o sektöre ilişkin veri, kanun gereği, gizli olarak değerlendirilerek, imalat sanayii toplamı içinde verilmektedir.

Yöntem

Çalışmada öncelikle Düzey 2 bölge sınıflamasına göre, en son yayınlanan veri olan 2001 yılı itibariyle imalat sanayiinin 22 alt dalındaki mevcut durumu verilmiştir. Mevcut durum tespit edilirken ise, imalat sanayii özet tablolarındaki değişkenler dikkate alınmış olmakla birlikte, bölgeler bazında değerlendirmeler yapılırken, dört temel veri çerçevesinde analiz yapılmıştır. İşyeri sayısı, yıllık ortalama çalışan sayısı, yıl sonunda kurulu çevirici güç kapasitesi ve katma değer açısından analiz edilen bölge imalat sanayilerinin mevcut durum itibariyle görünümü birer sayfa halinde özetlenmiştir.

Düzey 2 - İSTANBUL (İstanbul)

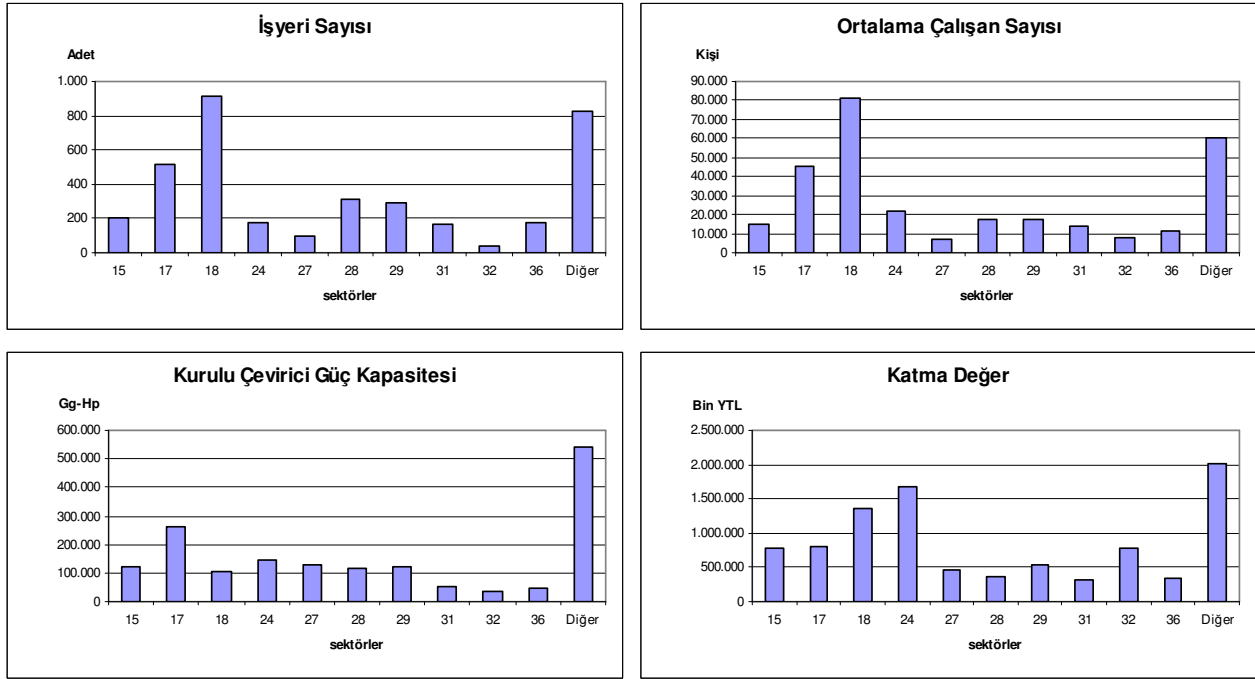

Türkiye genelindeki işyeri sayısının %32,8'ini oluşturan İstanbul'da, işyeri sayısının önemli bölümü giyim eşyası ve tekstil ürünleri sanayiindeki işyerlerinden oluşmaktadır. Metal eşya, toprak ürünleri ve gıda sanayiine ait işyeri sayısı da imalat sanayii içinde önemli bir yer tutmaktadır.

İşyeri sayısı açısından 7'inci sırada yer alan kimyasal madde ve ürünleri sanayii, katma değer bakımından ilk sırada yer almaktadır. Giyim eşyası ve tekstil ürünleri sanayii katma değer olarak ikinci ve üçüncü sırada bulunurken, bunu gıda sanayii izlemiştir.

Yıllık ortalama çalışan sayısı bakımından, işyeri sayısındaki gibi bir sektörel dağılım gösteren İstanbul bölgesi, kurulu çevirici güç kapasitesi olarak (nispi olarak) dengeli bir sektörel dağılım içermektedir.

İstanbul bölgesi işyeri sayısı, yıllık ortalama çalışan sayısı ve katma değer açısından Türkiye genelinde ilk sırada yer alırken, kurulu çevirici güç kapasitesi bakımından Kocaeli ve Bursa bölgesinden sonra üçüncü sırada yer almaktadır. Türkiye genelindeki işyeri sayısının %32,8'ini oluşturan İstanbul bölgesi, yıllık ortalama çalışan sayısının %27,5'ini, kurulu çevirici güç kapasitesinin %12,1'ini, yaratılan katma değer de %23,1'lik bölümünü teşkil etmektedir.

Düzeş 2 – TEKİRDAĞ (Edirne-Tekirdağ-Kırklareli)

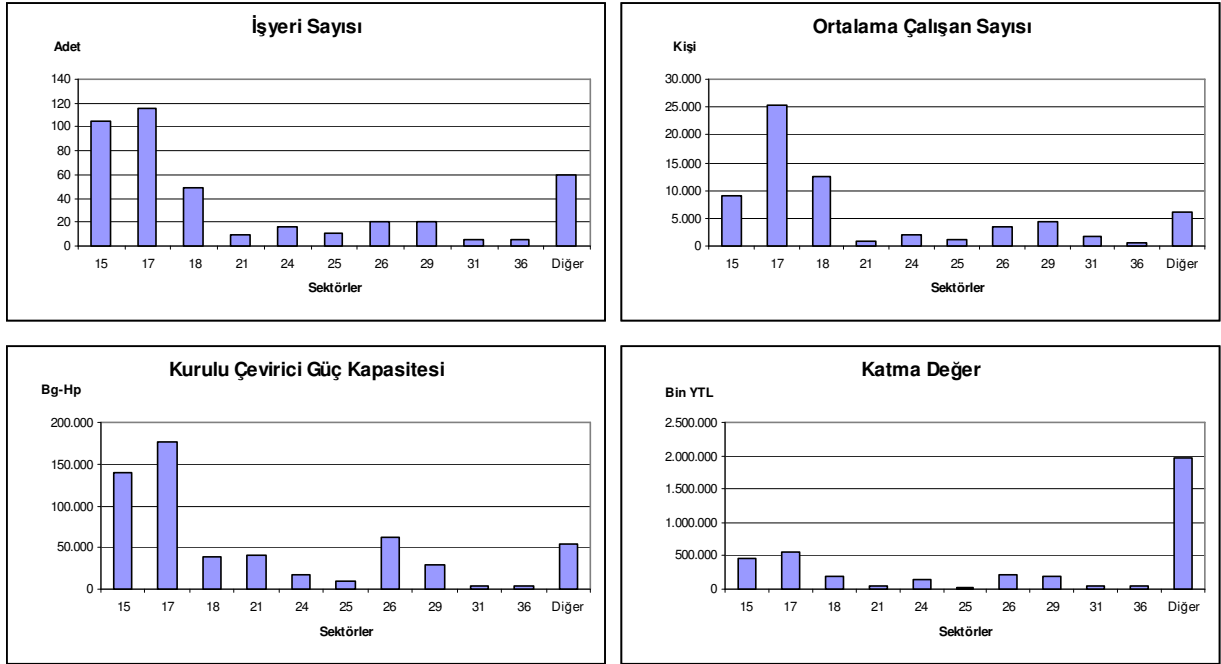

Üç ilden oluşun Tekirdağ bölgesinde gıda, tekstil ve giyim eşyası sanayiinin ağırlıklı olduğu dikkati çekmektedir. Bu üç sektör, toplam işyeri sayısının %64,7'sini oluştururken, yıllık ortalama çalışan sayısının %69,3'ünü, kurulu çevirici güç kapasitesinin %61,7'sini, yaratılan katma değer de %58,2'sini teşkil eder. İmalat sanayii katma değeri içinde ayrıca toprak ürünleri sanayii ile birlikte makine ve teçhizat ve kimyasal madde ürünleri imalatının da payı önemli düzeydedir (Toprak ürünleri sanayii yaratılan katma değeri %10,2'sini, makine ve teçhizat %8,7'ini, kimyasal madde ürünleri imalatı da %7,2'sini oluşturur).

Tekirdağ bölgesi; Türkiye genelindeki toplam işyeri sayısının %3,7'sini oluştururken, 26 bölge içerisinde 7'inci sırada yer alır. Yine, bölge, yıllık ortalama çalışan sayısının %6,2'sini, kurulu çevirici güç kapasitesinin %4,1'ini ve yaratılan katma değeri de %5,2'sini teşkil etmektedir. Bölge, yıllık ortalama çalışan sayısı açısından Türkiye genelinde 5'inci sırada bulunurken, kurulu çevirici güç kapasitesinde 8'inci, katma değeri de 6'inci sırada yer alır.

Düzyer 2 – BALIKESİR (Balıkesir-Çanakkale)

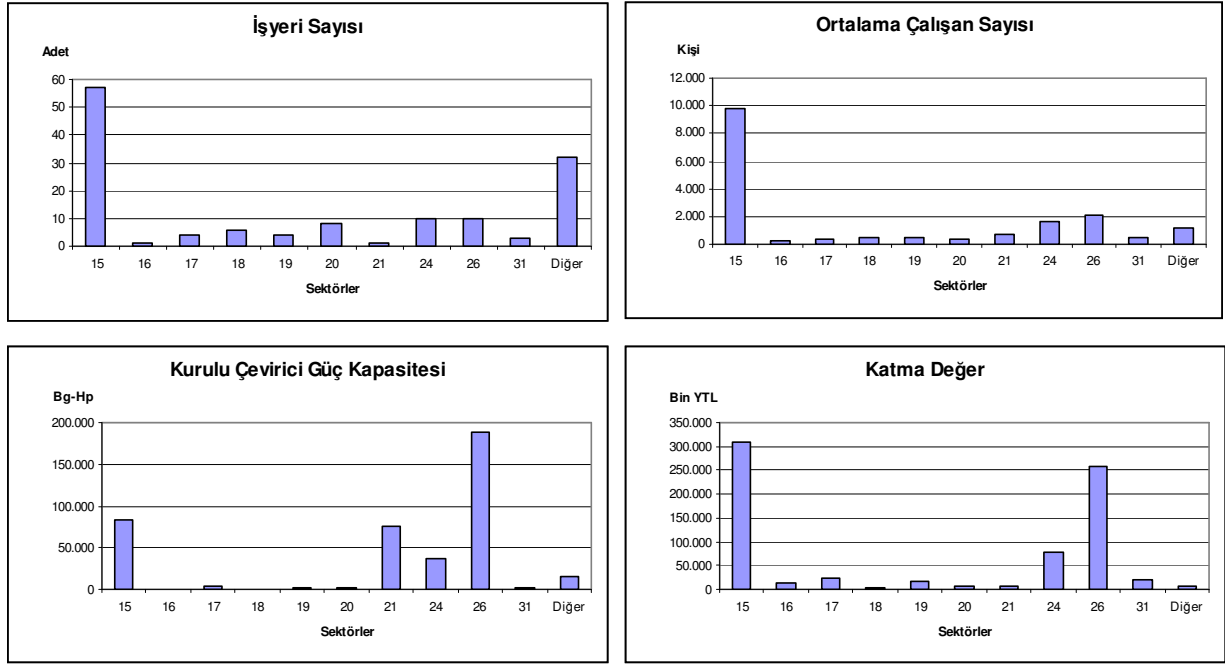

Balıkesir ve Çanakkale illerinden oluşan Balıkesir bölgesi imalat sanayiinde dikkati çeken en önemli sektör gıda sanayiidir. Toplam işyeri sayısının %41,9'unu oluşturan gıda sanayii, yıllık ortalama çalışan sayısının %%55,8'ini, katma değerin de %41,9 gibi önemli bir bölümünü oluşturur. Gıda sanayii, çevirici güç açısından ise %20,3'lük pay ile toprak ürünleri sanayiinden sonra ikinci sırada gelmektedir.

Bölge imalat sanayiinde işyeri sayısı ve yıllık ortalama çalışan sayısı bakımından gıda sanayiinin dışında belirgin alt sanayii bulunmamakla birlikte, kurulu çevirici güç kapasitesi ve katma değer açısından başta toprak ürünleri olmak üzere kimyasal madde ürünleri imalatı ile kağıt ve kağıt ürünleri imalatının dikkati çeken bir pay aldığı görülmektedir. Kurulu çevirici güç kapasitesinde toprak ürünleri imalatı %45,9 pay ile ilk sırada yer alırken, katma değerde %34,7 ile gıda sanayiinden sonra ikinci sırada bulunmaktadır.

Balıkesir bölgesi; Türkiye genelindeki toplam işyeri sayısının %1,2'sini oluştururken, 26 bölge içerisinde 16'ncı sırada yer alır. Bölge, yıllık ortalama çalışan sayısının %1,6'sını, kurulu çevirici güç kapasitesinin %2,9'unu ve yaratılan katma değer de %1,8'ini teşkil etmektedir.

Düzyey 2 – İZMİR (İzmir)

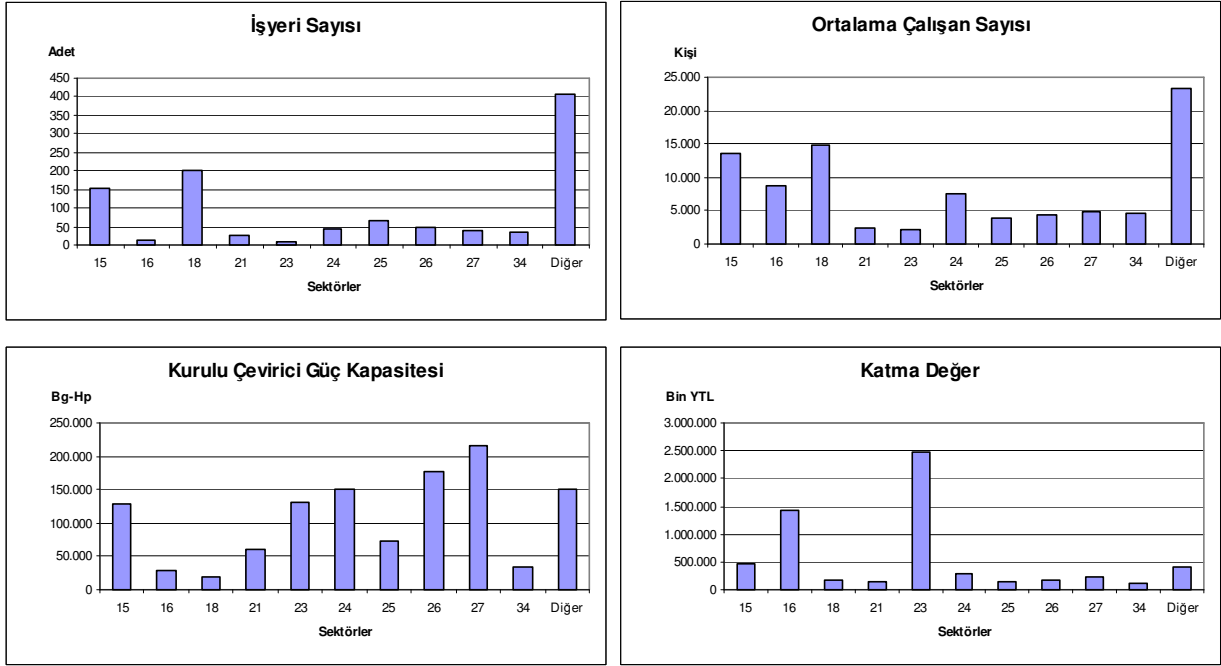

İstanbul bölgesi gibi tek ilden oluşan İzmir bölgesinde imalat sanayii içinde işyeri sayısı, çalışan sayısı ve kurulu çevirici güç kapasitesi açısından 10 ayrı alt sanayi dalının ağırlıklı olduğu dikkati çekmektedir. Ancak, işyeri sayısı ve çalışan sayısı bakımından gıda ve giyim sanayiinin ön planda olduğu, çevirici güç kapasitesi açısından ana metal sanayii başta olmak üzere toprak ürünleri, kimyasal madde ürünleri, petrol ürünleri ve gıda sanayiinin ağırlıkta olduğu görülür. Katma değer açısından ise PETKİM'den dolayı petrol ürünleri sanayinin bölge katma değeri içinde %40,9 pay ile ilk sırada yer aldığı ve %23,8 pay ile de tütün ürünleri imalatının ikinci sırada yer aldığı dikkati çekmektedir.

İzmir bölgesi; Türkiye genelindeki toplam işyeri sayısının %9,2'sini oluştururken, 26 bölge içerisinde İstanbul ve Bursa bölgesinden sonra 3'üncü sırada yer alır. Yine, bölge, yıllık ortalama çalışan sayısının %8,3'ünü, kurulu çevirici güç kapasitesinin %8,4'ünü ve yaratılan katma değer de %14,9'unu teşkil etmektedir. Bölge, yıllık ortalama çalışan sayısı açısından Türkiye genelinde 4'üncü sırada bulunurken, kurulu çevirici güç kapasitesinde 5'inci, katma değer de İstanbul ve Kocaeli bölgesinden sonra 3'üncü sırada yer alır.

İzmir bölgesi katma değer açısından tütün ürünleri imalatında Türkiye genelinin %58,2'sini, petrol ürünleri imalatında ise %37,4 gibi önemli bir bölümünü oluşturur.

Düzeş 2 – AYDIN (Aydın-Denizli-Muęla)

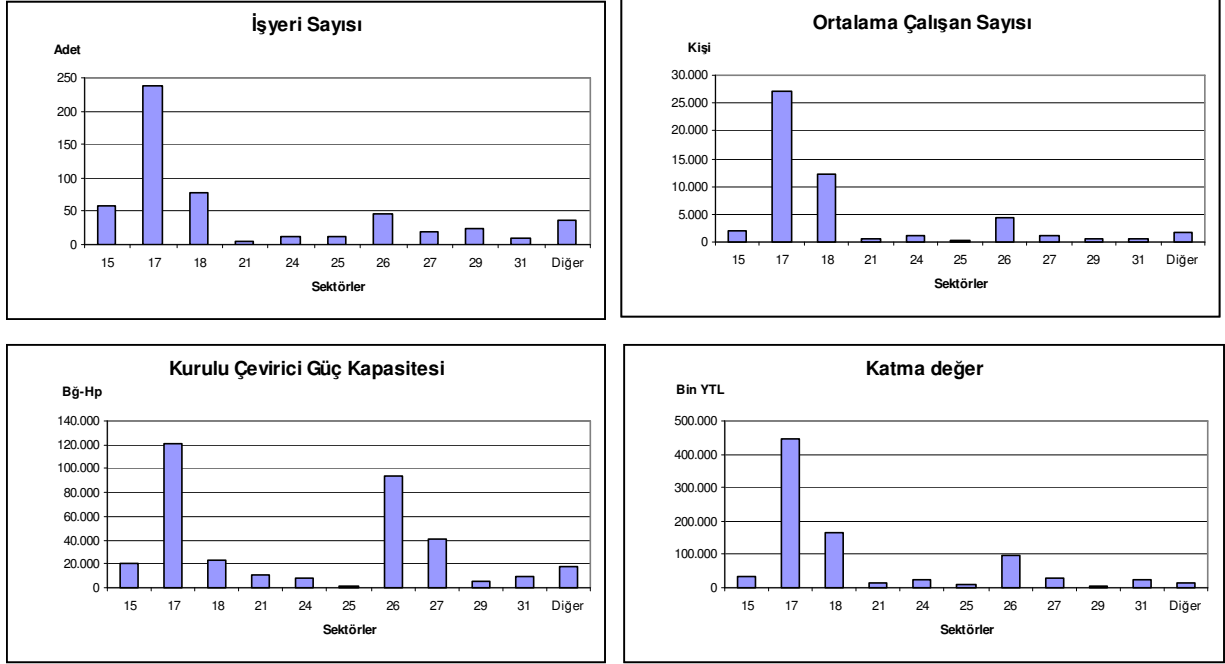

Aydın bölgesi imalat sanayiinde tekstil ve giyim eşyası sektörüyle birlikte gıda sanayiinin aęırlıklı konumda olduęu görölr. Tekstil sektörü ve giyim eşyası imalatı toplam işyeri sayısının %58,7'sini oluştururken, yıllık ortalama çalışan sayısının %75,4'ünü, kurulu çevirici güç kapasitesinin %41'ini, yaratılan katma değerinde de %71 gibi önemli bir bölümünü teşkil etmektedir.

Aydın bölgesi; Türkiye genelindeki toplam işyeri sayısının %4,8'ini oluştururken, 26 bölge içerisinde 6'ncı sırada yer alır. Yine, bölge, yıllık ortalama çalışan sayısının %4,7'sini, kurulu çevirici güç kapasitesinin %2,5'ini ve yaratılan katma değerinde de %2,1'ini teşkil etmektedir. Bölge, yıllık ortalama çalışan sayısı açısından Türkiye genelinde 7'inci sırada bulunurken, kurulu çevirici güç kapasitesinde 14'üncü, katma değerinde de 10'uncu sırada yer alır.

Düzyer 2 – MANİSA (Afyon-Manisa-Kütahya-Uşak)

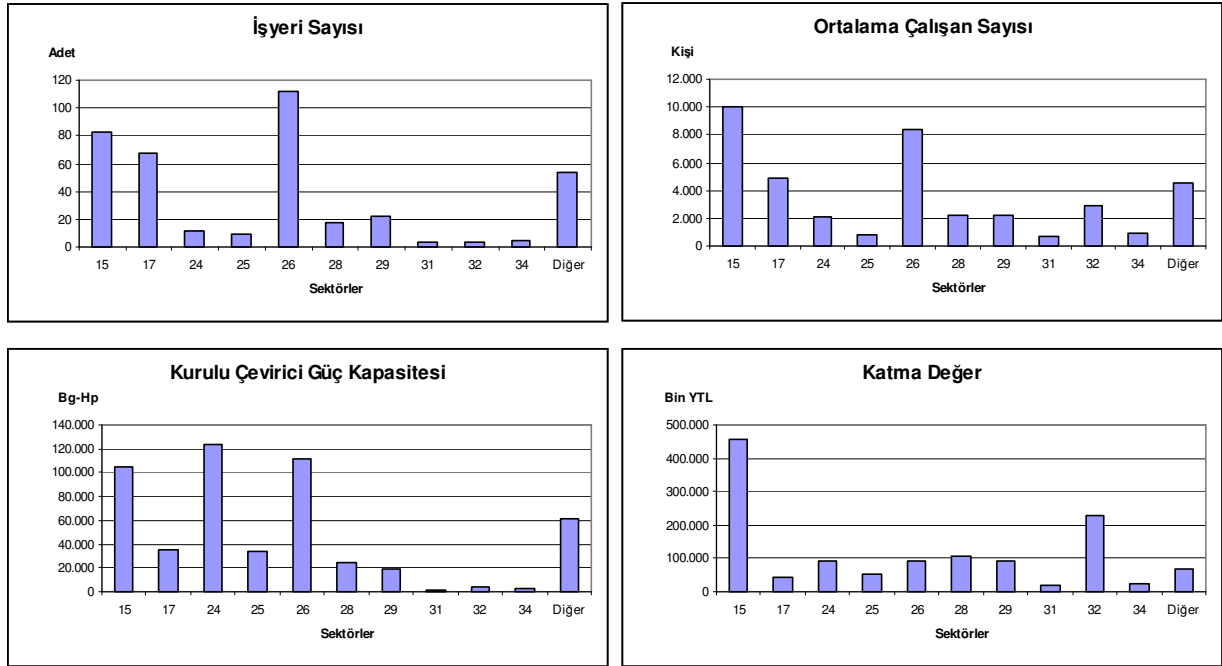

Afyon, Manisa, Kütahya ve Uşak illerinin oluşturduğu Manisa bölgesinde, özellikle başta Afyon olmak üzere Kütahya illerindeki toprak ürünleri sanayiinin gelişmiş (çimento, hazır beton, mermer işleme, seramik diğer) olmasından dolayı, bölge imalat sanayiinde de bu sektörün ağırlıklı bir konumda olduğu görülür. Bununla birlikte özellikle gıda sanayii de (katma değer ve çalışan sayısı bakımından) bölge imalat sanayii içinde önemli bir yer işgal etmektedir.

Toplam işyeri sayısı içerisinde %28,9 pay ile ilk sırada yer alan toprak ürünleri sanayiini, %21,4 ile gıda, %17,3 pay ile de tekstil ürünleri imalatı izlemektedir. Yıllık ortalama çalışan sayısı içinde ise %25,2 pay ile gıda sanayii ilk sırada bulunurken, bunu %%21 ile toprak ürünleri, %12,4 ile de tekstil ürünleri takip etmektedir. Bölge imalat sanayiinde yaratılan katma değer içinde de gıda sanayii %35,5 gibi büyük bir payla birinci konumda iken, VESTEL firmasının Manisa ilindeki televizyon üretim tesislerinden dolayı radyo, televizyon, haberleşme teçhizatı ve cihazları imalatının %17,9 pay ile ikinci konumda olduğu görülür. İşyeri sayısı açısından birinci sırada yer alan toprak ürünleri imalatının yaratılan katma değer içindeki payı ise %7,2'dir.

Manisa bölgesi; Türkiye genelindeki toplam işyeri sayısının %3,4'ünü oluştururken, 26 bölge içerisinde 8'inci sırada yer alır. Bölge, yıllık ortalama çalışan sayısının %3,6'sını, kurulu çevirici güç kapasitesinin %3,7'sini ve yaratılan katma değer de %3,2'sini teşkil etmektedir.

Düzyer 2 – BURSA (Bilecik-Bursa-Eskişehir)

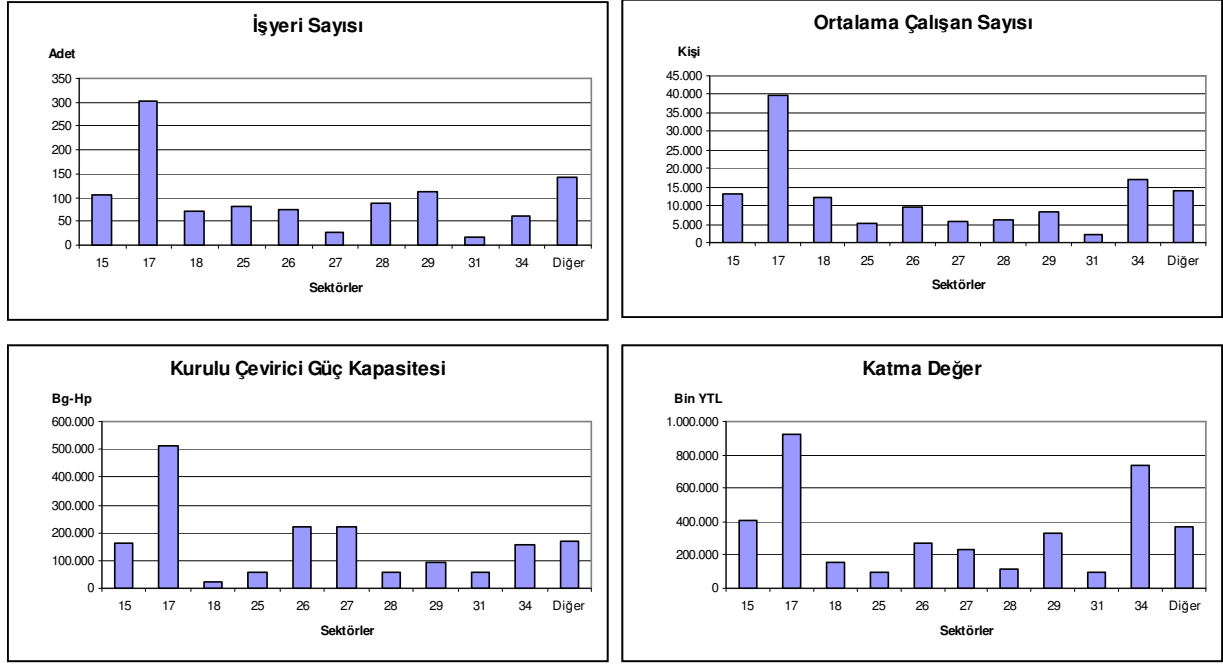

Tekstil sanayiinin egemen olduđu Bursa bölgesinde motorlu kara taşıtı (otomotiv sanayii) imalatının da özellikle katma değer açısından önemli bir paya sahip olduđu görülür. Bunun dışında yer alan alt sanayii dallarından gıda, giyim eşyası, toprak ürünleri, ana metal, metal eşya ve makine teçhizat imalatı gibi sanayi dallarının da imalat sanayii içinde bir ağırlık taşıdığı dikkati çekmektedir.

İşyeri sayısı içinde %27,9 pay ile ilk sırada yer alan tekstil ürünleri imalatı, aynı zamanda istihdamın en yoğun olduđu sanayi dalıdır. Bölgede yıllık ortalama çalışan sayısının %29,8'i bu sektörde istihdam edilirken, çalışan sayısının fazla olduđu bir diğey sektörde %12,7'lik pay ile otomotiv sanayiidir. Kurulu çevirici güç kapasitesi açısından %29,4'lük pay ile imalat sanayii içinde ilk sırada yer alan tekstil ürünleri imalatı, katma değerde de %24,7 pay ile yine ilk sırada yer almaktadır. Bölge imalat sanayii katma değeri içinde otomotiv sanayii %19,7 pay ile ikinci, gıda sanayii %11 ile üçüncü, makine ve teçhizat imalatı da %8,9 pay ile dördüncü sırada yer almaktadır.

Bursa bölgesi; Türkiye genelindeki toplam işyeri sayısının %9,6'sını oluştururken, 26 bölge içerisinde ikinci sırada yer alır. Yine, bölge, yıllık ortalama çalışan sayısının %12,2'sini, kurulu çevirici güç kapasitesinin %12,5'ini ve yaratılan katma değer de %9,2'sini teşkil etmektedir. Bölge, yıllık ortalama çalışan sayısı açısından Türkiye genelinde ikinci sırada bulunurken, kurulu çevirici güç kapasitesinde üçüncü, katma değerde de dördüncü sırada yer alır.

Düzey 2 – KOCAELİ (Bolu-Düzce-Kocaeli-Sakarya-Yalova)

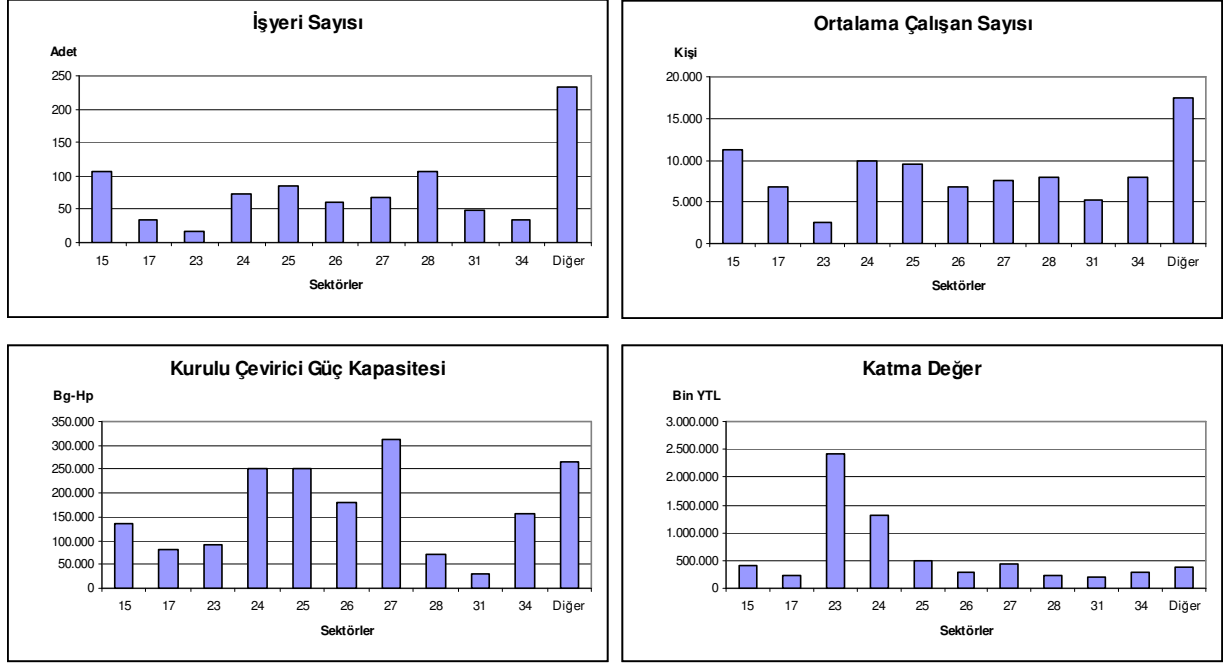

Kurulu çevirici güç kapasitesinde ilk sırada, katma değerde ise İstanbul bölgesinden sonra ikinci sırada yer alan Kocaeli bölgesi 5 ilden oluşmaktadır. İmalat sanayiinin çeşitlilik arz ettiği Kocaeli bölgesinde işyeri sayısı ve yıllık ortalama çalışan sayısı açısından 10 alt sektörün dikkat çektiği görülür. Bölgede işyeri sayısı içinde ilk sırayı %12,3'er pay ile gıda ve metal eşya sanayii alırken, bunu %9,8 ile plastik ve kauçuk ürünleri, %9,5 ile makine ve teçhizat, %8,4 ile de kimya sanayii izlemektedir. İmalat sanayii içinde istihdamın yoğun olduğu sektörler ise işyeri sayısında olduğu gibi gıda, tekstil, kimya, plastik ve kauçuk, toprak ürünleri, ana metal sanayii, metal eşya sanayii ile otomotiv sanayiidir.

Kocaeli bölgesi imalat sanayii içinde kurulu çevirici güç kapasitesi açısından 6 alt sanayi dalının (başta metal eşya olmak üzere kimya, plastik ve kauçuk, toprak ürünleri, gıda ve otomotiv sanayii) daha ön planda olduğu görülürken, yaratılan katma değer açısından ise TÜPRAŞ'tan dolayı petrol ürünleri sanayiinin %36 pay ile ilk sırada, kimyasal madde ve ürünleri imalatının da %19,7 pay ile ikinci sırada yer aldığı dikkati çekmektedir.

Kocaeli bölgesi; Türkiye genelindeki toplam işyeri sayısının %7,6'sını oluştururken, 26 bölge içerisinde dördüncü sırada yer alır. Yine, bölge, yıllık ortalama çalışan sayısının %8,5'ini, kurulu çevirici güç kapasitesinin %13,2'sini ve yaratılan katma değer de %16,6'sını teşkil etmektedir. Bölge, yıllık ortalama çalışan sayısı açısından Türkiye genelinde üçüncü sırada bulunurken, kurulu çevirici güç kapasitesinde birinci, katma değerde de ikinci sırada yer alır.

Düzey 2 – ANKARA (Ankara)

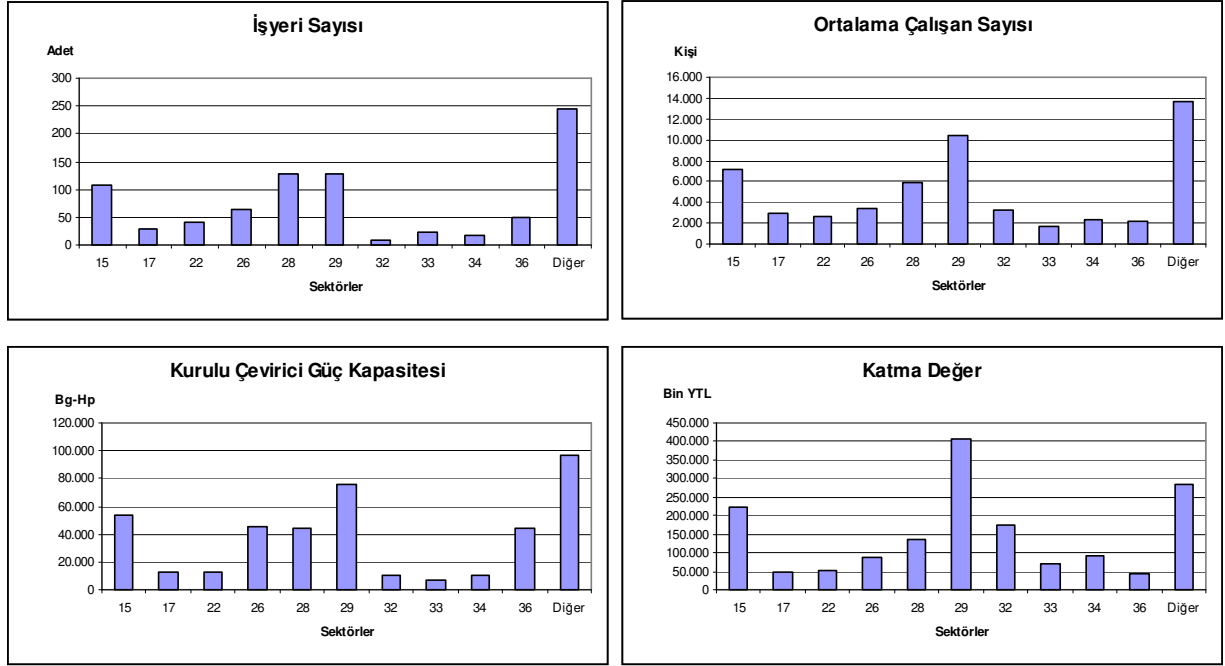

İstatistiki Bölge Birimleri Sınıflandırmasında tek ilden oluşan bir başka alt bölge de Ankara'dır. Ankara bölgesi imalat sanayii içinde en belirgin sektör ise makina ve teçhizat imalatı ile metal eşya sanayiidir. Bu iki sanayi dalı, toplam işyeri sayısının %30,5'ini, yıllık ortalama çalışan sayısının %29,2'sini, kurulu çevirici güç kapasitesinin %29'unu ve katma değer de %33,5'ini oluşturmaktadır. Bu iki sektörün dışında imalat sanayii içinde önem arz eden diğer sektörler arasında gıda sanayii yer alırken bunu toprak ürünleri, ASELSAN'dan dolayı radyo, televizyon, haberleşme teçhizatı ve cihazları imalatı ile TÜRK-TRAKTÖR'den dolayı da motorlu kara taşıtı, römork ve yarı-römork imalatı izlemektedir.

Ankara bölgesi; Türkiye genelindeki toplam işyeri sayısının %7,4'ünü oluştururken, 26 bölge içerisinde beşinci sırada yer alır. Yine, bölge, yıllık ortalama çalışan sayısının %5,1'ini, kurulu çevirici güç kapasitesinin %3'ünü ve yaratılan katma değer de %4'ünü teşkil etmektedir. Bölge, yıllık ortalama çalışan sayısı açısından Türkiye genelinde 6'ncı sırada bulunurken, kurulu çevirici güç kapasitesinde 11'inci, katma değer de 7'inci sırada yer alır.

Düzyer 2 – KONYA (Konya-Karaman)

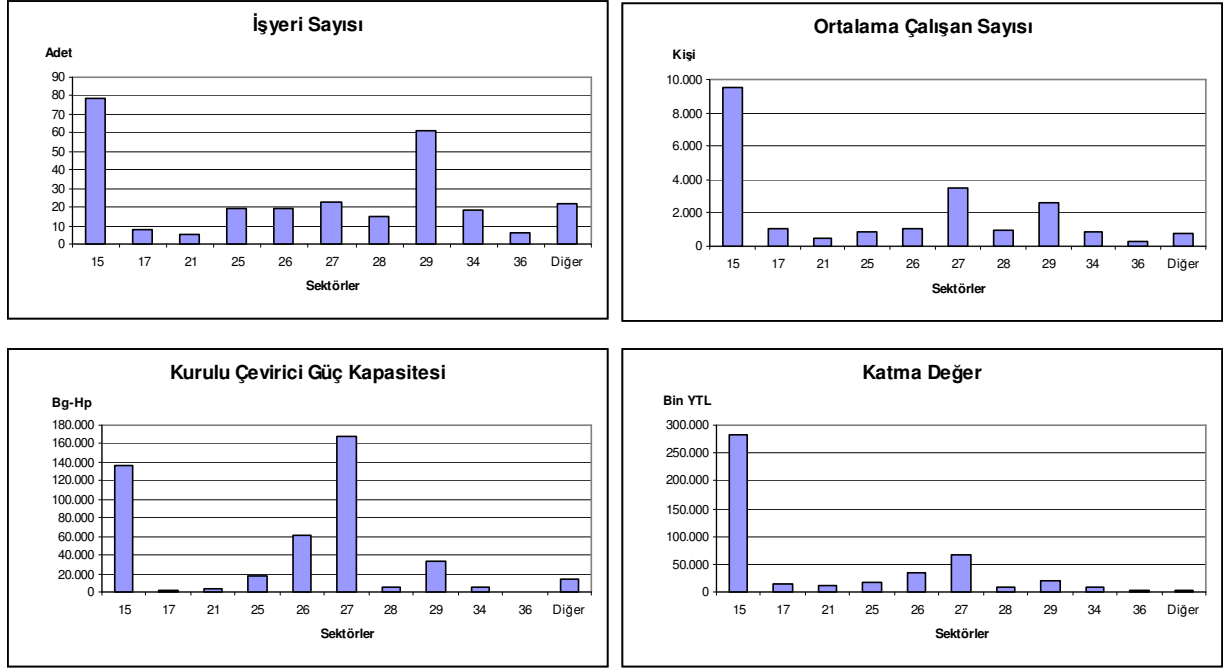

Konya ve Karaman illerinden oluşan Konya bölgesi imalat sanayiinde gıda ürünleri ve içecek imalatının ağırlıklı olarak yer aldığı görülmektedir. İmalat sanayii içinde gıda sektörü işyeri sayısı açısından %28,7'lik pay ile ilk sırada bulunurken bunu %%22,2 ile makine ve teçhizat imalatı, %8,4 ile ana metal sanayii, %6,9'ar pay ile de toprak ürünleri ile plastik ve kauçuk ürünlerin imalatı izlemektedir. Bölge imalat sanayiinde yıllık ortalama çalışan sayısı içinde gıda sanayii %43 gibi önemli bir paya sahip olup, tana metal sanayiinin payı %15,7, makine ve teçhizat imalatının payı da %11,8'dir.

Kurulu çevirici güç kapasitesi olarak ana metal sanayii ve gıda sanayiinin ilk iki sırada olduğu Konya bölgesinde Katma değer açısından da gıda sanayiinin %59,6'lık bir paya sahip olduğu dikkati çekmektedir. Konya bölgesi gıda sanayiine ait katma değer, Türkiye geneli gıda sanayii katma değeri içinde %5,8'lik pay ile 8'inci sırada yer alır.

Konya bölgesi; Türkiye genelindeki toplam işyeri sayısının %2,4'ünü oluştururken, 26 bölge içerisinde 10'uncu sırada yer alır. Yine, bölge, yıllık ortalama çalışan sayısının %2'sini, kurulu çevirici güç kapasitesinin %3,2'sini ve yaratılan katma değer de %1,2'sini teşkil etmektedir. Bölge, yıllık ortalama çalışan sayısı açısından Türkiye genelinde 12'inci sırada bulunurken, kurulu çevirici güç kapasitesinde 11'inci, katma değerde de 16'ıncı sırada yer alır.

Düzyer 2 – ANTALYA (Antalya-Burdur-Isparta)

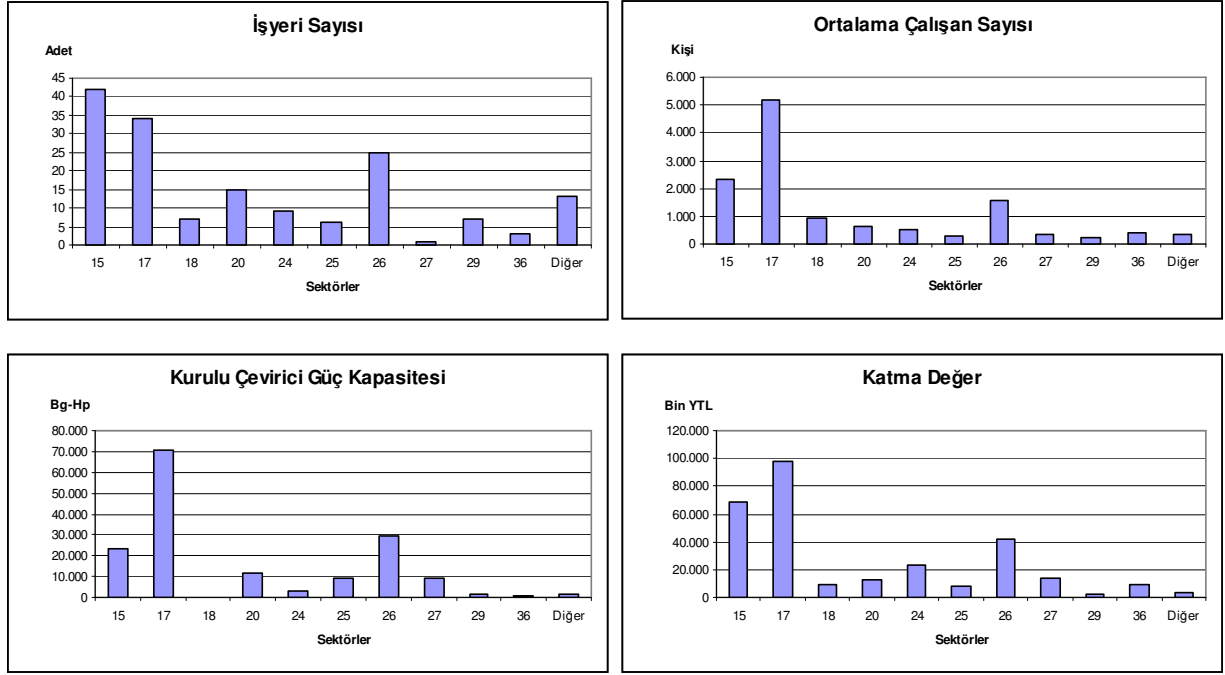

Antalya bölgesi imalat sanayii içinde tekstil ürünleri ve gıda ürünleri ve içecek imalatının payı, nispi olarak, diğer bütün alt sanayi dallarından daha fazladır. Bu fark işyeri sayısı, yıllık ortalama çalışan sayısı, kurulu çevirici güç kapasitesi ve katma değer açısından da belirgin olarak görülebilmektedir. Bölge imalat sanayii içerisinde işyeri sayısı açısından gıda sanayii %25,9'luk pay ile birinci sırada, %21'lik pay ile de tekstil ürünleri imalatı ikinci sırada yer almaktadır. Yıllık ortalama çalışan sayısı açısından %40,3'lük pay ile tekstil ürünleri imalatı ilk sırada bulunurken, gıda sanayii %18,1 ile ikinci sırada, %12 pay ile de toprak ürünleri imalatı üçüncü sırada yer alır. Çevirici güç kapasitesi olarak ilk sırada yer alan tekstil ürünleri imalatı, katma değer açısından da ilk sırada bulunmaktadır. Bölge imalat sanayii katma değeri içinde tekstil ürünleri imalatının payı %33,8 iken, gıda sanayiinin payı %23,7'dir.

Antalya bölgesi; Türkiye genelindeki toplam işyeri sayısının %1,4'ünü oluştururken, 26 bölge içerisinde 15'inci sırada yer alır. Yine, bölge, yıllık ortalama çalışan sayısının %1,2'sini, kurulu çevirici güç kapasitesinin %1,1'ini ve yaratılan katma değer de %0,7'sini teşkil etmektedir. Bölge, yıllık ortalama çalışan sayısı açısından Türkiye genelinde 18'inci sırada bulunurken, kurulu çevirici güç kapasitesinde 19'uncu, katma değer de 20'inci sırada yer alır.

Düzey 2 – ADANA (Adana-Mersin)

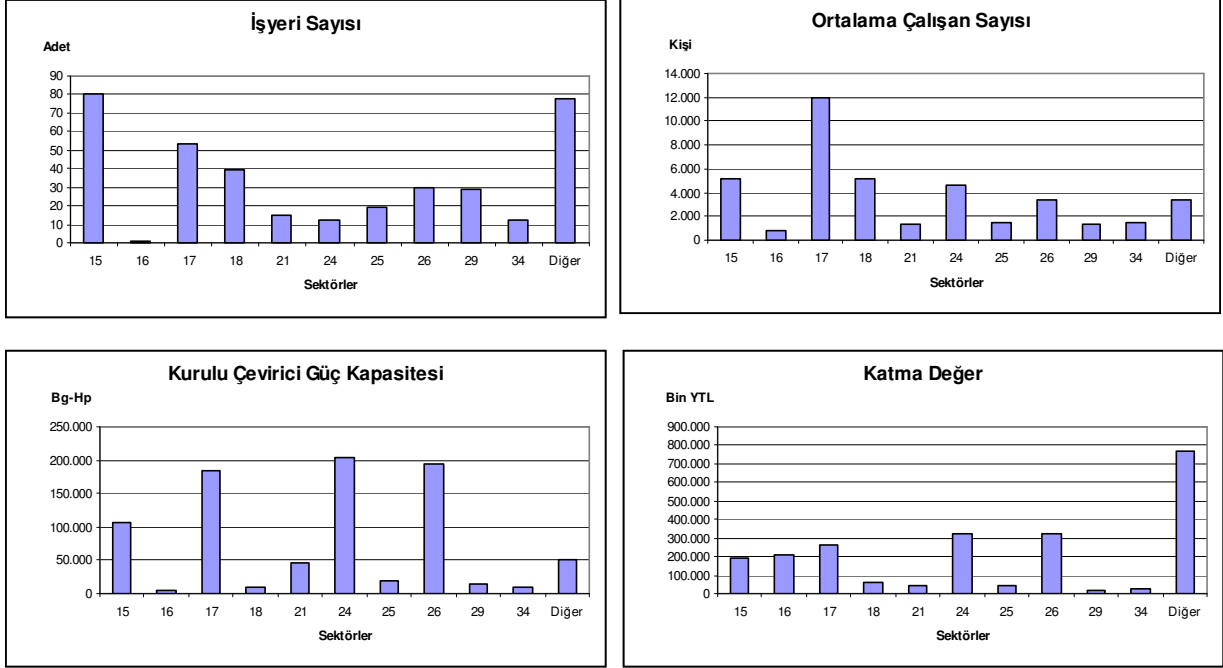

Adana ve Mersin illerinden oluşan Adana bölgesi, ülkemizin gelişmiş bölgelerinden birini oluşturmaktadır. İmalat sanayiinin çeşitlilik arz ettiği Adana bölgesinde daha ziyade gıda, tekstil, giyim eşyası, kimyasal madde, toprak ürünleri imalatı ağırlıklı bir sanayi yapısı bulunmaktadır. İşyeri açısından bölge imalat sanayii içinde %21,7'lik bir payla ilk sırada yer alan gıda sanayiini, %14,4 ile tekstil, %10,6 ile giyim eşyası, %8,2 ile toprak ürünleri, %7,9 ile de makine ve teçhizat imalatı izlemektedir. Yıllık ortalama çalışan sayısı açısından %29,8 ile tekstil ürünleri imalatının ilk sırada bulunduğu Adana bölgesinde %12,9 ile giyim eşyası ikinci sırada, %12,8 pay ile de gıda sanayii üçüncü sırada yer almaktadır. Kurulu çevirici güç kapasitesi açısından ise ilk sırada kimyasal madde ürünleri imalatı gelirken, bunu toprak ürünleri, tekstil ve gıda sanayii izlemektedir. Bölge imalat sanayii yaratılan katma değer bazında değerlendirildiğinde kimyasal madde ve toprak ürünleri imalatının %14,2'ser payla ilk sırada yer aldığı, bunu sırasıyla %11,4 ile tekstil, %9,4 ile tütün ürünleri ve %8,4 pay ile de gıda sanayiinin takip ettiği dikkati çekmektedir.

Adana bölgesi; Türkiye genelindeki toplam işyeri sayısının %3,3'ünü oluştururken, 26 bölge içerisinde 9'uncu sırada yer alır. Yine, bölge, yıllık ortalama çalışan sayısının %3,7'sini, kurulu çevirici güç kapasitesinin %6,1'ini ve yaratılan katma değer de %5,6'sını teşkil etmektedir. Bölge, yıllık ortalama çalışan sayısı açısından Türkiye genelinde 8'inci sırada bulunurken, kurulu çevirici güç kapasitesinde 7'inci, katma değerde de 5'inci sırada yer alır.

Düzey 2 – HATAY (Hatay-Osmaniye-Kahramanmaraş)

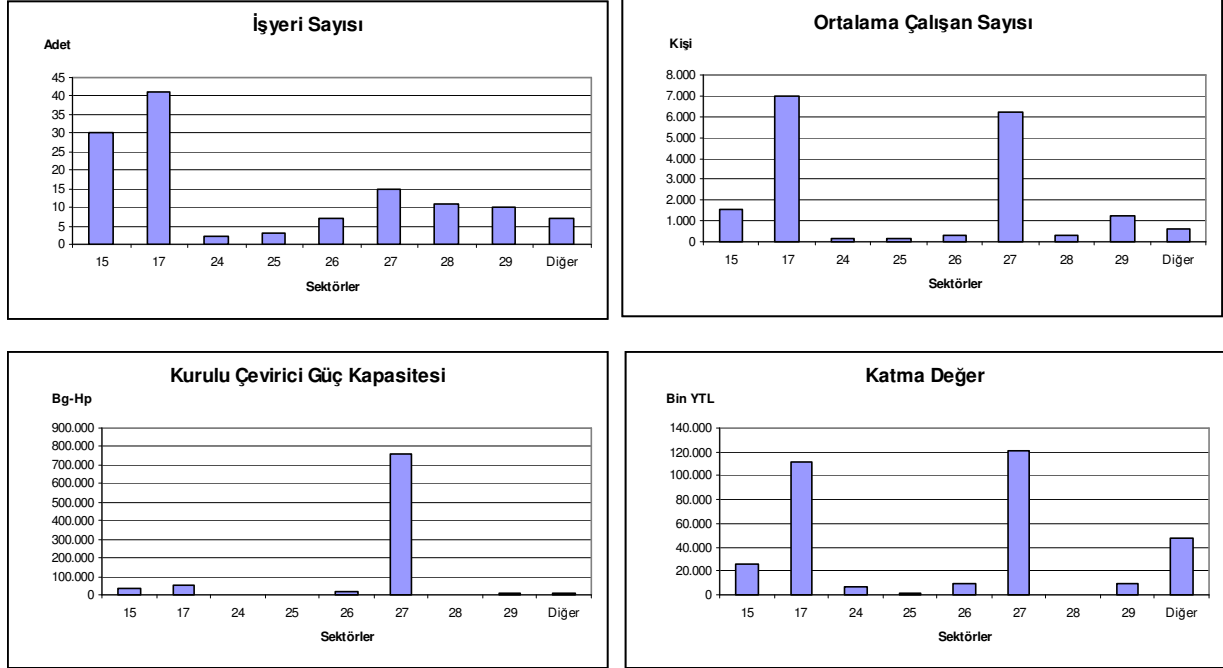

Hatay bölgesi imalat sanayiinin yapısı incelendiğinde tekstil ve ana metal sanayiinin ağırlıkta olduğu dikkati çekmektedir. Bölgeyi oluşturan illerden Kahramanmaraş, Türkiye'nin tekstil ürünleri (özellikle elyaf ve iplik) üretiminde önemli paya sahip olup, ilin bu sektördeki üretim gücü bölge imalat sanayii içinde tekstil sektörünü ön plana çıkarmaktadır. Yine İskenderun'da faaliyette bulunan İskenderun Demir Çelik Fabrikaları ve bu tesisin çıktılarını işleyen haddehanelerin bölgede yoğun olarak faaliyette bulunması ana metal sanayiinin bölge imalat sanayii içinde önemli bir ağırlık taşımasını sağlamaktadır.

İşyeri sayısı açısından %32,5'lik bir paya sahip olan tekstil ürünleri imalatı, aynı zamanda istihdamın en yoğun olduğu sektörlerden birini oluşturmaktadır. Bölge imalat sanayiinde yıllık ortalama çalışan sayısının %39,6'sı tekstil sektörüne ait iken bunu %35,4 pay ile ana metal, %8,9 pay ile de gıda sanayii izlemektedir. Geriye kalan %16'lık kısım ise 19 alt sanayi dalına aittir. Bölge imalat sanayiinin kurulu çevirici güç kapasitesi incelendiğinde ise ana metal sanayiinin %85 gibi önemli bir paya sahip olduğu dikkati çekmektedir. İmalat sanayiinde yaratılan katma değerde de ağırlık yine ana metal sanayii ve tekstil ürünleri imalatında olup, bölge katma değerinin %%36,3'ü ana metal sanayii, %33,3'ü de tekstil ürünleri imalatından sağlanmıştır.

Hatay bölgesi; Türkiye genelindeki toplam işyeri sayısının %1,1'ini oluştururken, 26 bölge içerisinde 17'inci sırada yer alır. Yine, bölge, yıllık ortalama çalışan sayısının %1,6'sını, kurulu çevirici güç kapasitesinin %6,5'ini ve yaratılan katma değer de %0,8'ini teşkil etmektedir.

Düzyer 2 – KIRIKKALE (Kırıkkale-Aksaray-Kırşehir-Niğde-Nevşehir)

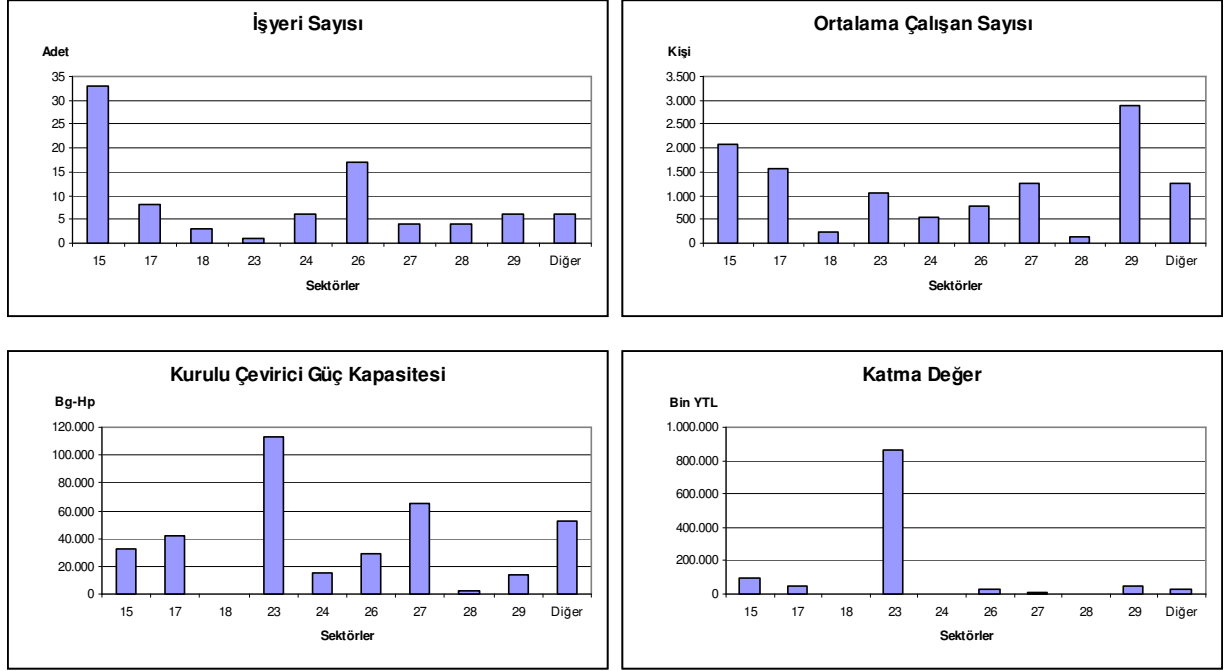

İşyeri sayısı açısından gıda sanayiinin ağırlıklı olduğu Kırıkkale bölgesi imalat sanayiinde, katma değer, ağırlıklı olarak, petrol ürünleri imalatından sağlanmaktadır. Kırıkkale ilinde faaliyet gösteren TÜPRAŞ'a ait tesisler, hem katma değerde hem de kurulu çevirici güç kapasitesinde önem arz etmektedir. Kurulu çevirici güç kapasitesinde %30,8 pay ile ilk sırada yer alan petrol ürünleri imalatı, katma değerde de %77'lik pay ile yine ilk sırada bulunmaktadır. Çalışan sayısı açısından imalat sanayiinin yapısı incelendiğinde ise, en fazla yıllık ortalama çalışan sayısının %24,4 pay ile makine ve teçhizat imalatında olduğu ve bunu %17,7 ile gıda, %13,2 ile tekstil ürünleri, %10,6 ile de ana metal sanayiinin izlediği görülmektedir.

Beş ilden oluşan Kırıkkale bölgesi; Türkiye genelindeki toplam işyeri sayısının %0,8'ini oluştururken, 26 bölge içerisinde 19'uncu sırada yer alır. Yine, bölge, yıllık ortalama çalışan sayısının %1,1'ini, kurulu çevirici güç kapasitesinin %2,6'sını ve yaratılan katma değer de %2,8'ini teşkil etmektedir. Bölge, yıllık ortalama çalışan sayısı açısından Türkiye genelinde 19'uncu sırada bulunurken, kurulu çevirici güç kapasitesinde 13'üncü, katma değerde de 9'uncu sırada yer alır.

Düzyer 2 – KAYSERİ (Kayseri-Sivas-Yozgat)

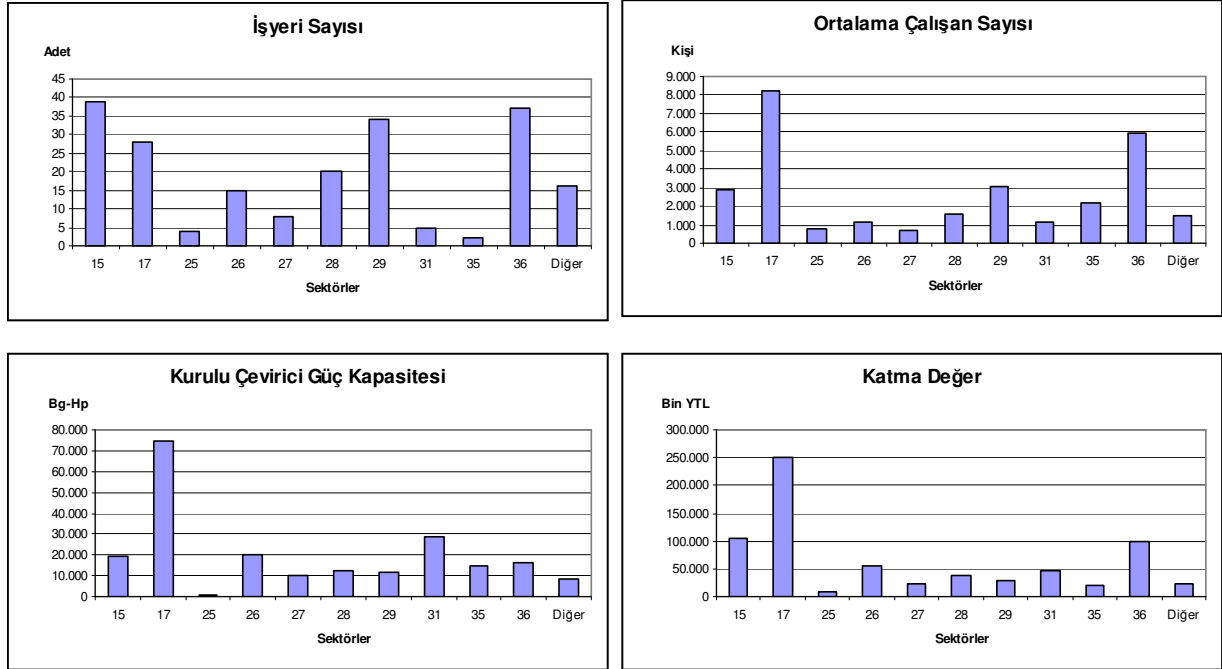

Türkiye'nin sanayileşmiş illerinden biri olan Kayseri'nin de içinde olduğu Kayseri, Kayseri bölgesinde imalat sanayii de çeşitlilik arz etmektedir. İmalat sanayiine ait işyeri sayısının 208 olduğu Kayseri bölgesinde işyeri sayısının %18,8'i gıda sanayiinde, %17,8'i mobilya, %16,3'ü makine ve teçhizat, %13,5'i tekstil ve %9,6'sı da metal eşya sanayiindedir.

Bölge imalat sanayiinde çalışan sayısı daha ziyade tekstil sektöründe yoğunlaşmakla birlikte mobilya imalatında da istihdam miktarı nispi olarak yüksektir. Yıllık ortalama çalışan sayısının %28,3'ü tekstil ürünleri imalatında iken, %20,5'i mobilya, %10,4'ü makine ve teçhizat, %10'u da gıda sanayiindedir. Kayseri bölgesi imalat sanayiinde yaratılan katma değer içinde enyüksek pay %35,7 ile tekstil ürünleri imalatında olup, bunu sırasıyla %15,2 ile gıda, %14,1 ile mobilya, %8 ile toprak ürünleri imalatı izlemektedir.

Kayseri bölgesi; Türkiye genelindeki toplam işyeri sayısının %1,8'ini oluştururken, 26 bölge içerisinde 14'üncü sırada yer alır. Yine, bölge, yıllık ortalama çalışan sayısının %2,7'sini, kurulu çevirici güç kapasitesinin %1,6'sını ve yaratılan katma değer de %1,7'sini teşkil etmektedir. Bölge, yıllık ortalama çalışan sayısı açısından Türkiye genelinde 10'uncu sırada bulunurken, kurulu çevirici güç kapasitesinde 17'inci, katma değer de 13'üncü sırada yer alır.

Düzyey 2 – ZONGULDAK (Bartın-Karabük-Zonguldak)

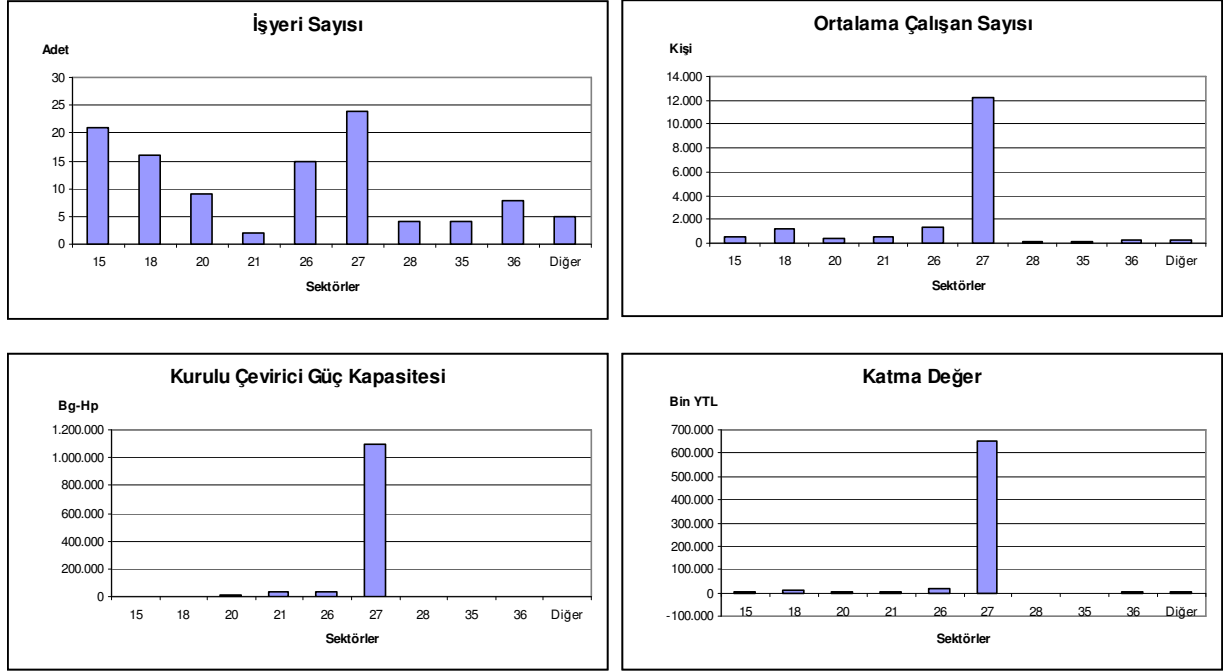

İşyeri sayısı açısından dengeli bir görünüm arz eden Zonguldak bölgesi imalat sanayiinde gerek çalışan sayısı, gerek kurulu çevirici güç ve gerekse katma değer açısından dikkati çeken tek bir sektör mevcut olup, bu sektör ise EREĞLİ Demir Çelik Fabrikası ve bunun ürünlerini işleyen haddehanelerden ötürü ana metal sanayiidir. İşyeri sayısı olarak toplam 108 adet işyerinin olduğu Zonguldak bölgesi imalat sanayiinde, en fazla işyeri %22,2 ile ana metal sanayiinde bulunurken, bunu %%19,4 ile gıda, %14,8 ile giyim eşyası, %13,9 ile toprak ürünleri, %8,3 ile ağaç ve mantar ürünleri ve %7,4 ile de mobilya imalatı takip etmektedir.

Bölge imalat sanayiinde istihdamda, kurulu çevirici güç kapasitesinde ve yaratılan katma değerde ise en yüksek pay, işyeri sayısında olduğu gibi ana metal sanayiine aittir. Ana metal sanayii, yıllık ortalama çalışan sayısı açısından imalat sanayii genelinin %71,9'unu oluştururken, kurulu çevirici güç kapasitesi olarak %91,8, katma değer açısından da %93,6 gibi oldukça önemli bir bölümünü teşkil etmektedir.

Zonguldak bölgesi; Türkiye genelindeki toplam işyeri sayısının %1'ini oluştururken, 26 bölge içerisinde 18'inci sırada yer alır. Yine, bölge, yıllık ortalama çalışan sayısının %1,6'sını, kurulu çevirici güç kapasitesinin %8,6'sını ve yaratılan katma değer de %1,7'sini teşkil etmektedir. Bölge, yıllık ortalama çalışan sayısı açısından Türkiye genelinde 17'inci sırada bulunurken, kurulu çevirici güç kapasitesinde 4'üncü, katma değerde de 14'üncü sırada yer alır.

Düzey 2 - KASTAMONU (Çankırı-Sinop-Kastamonu)

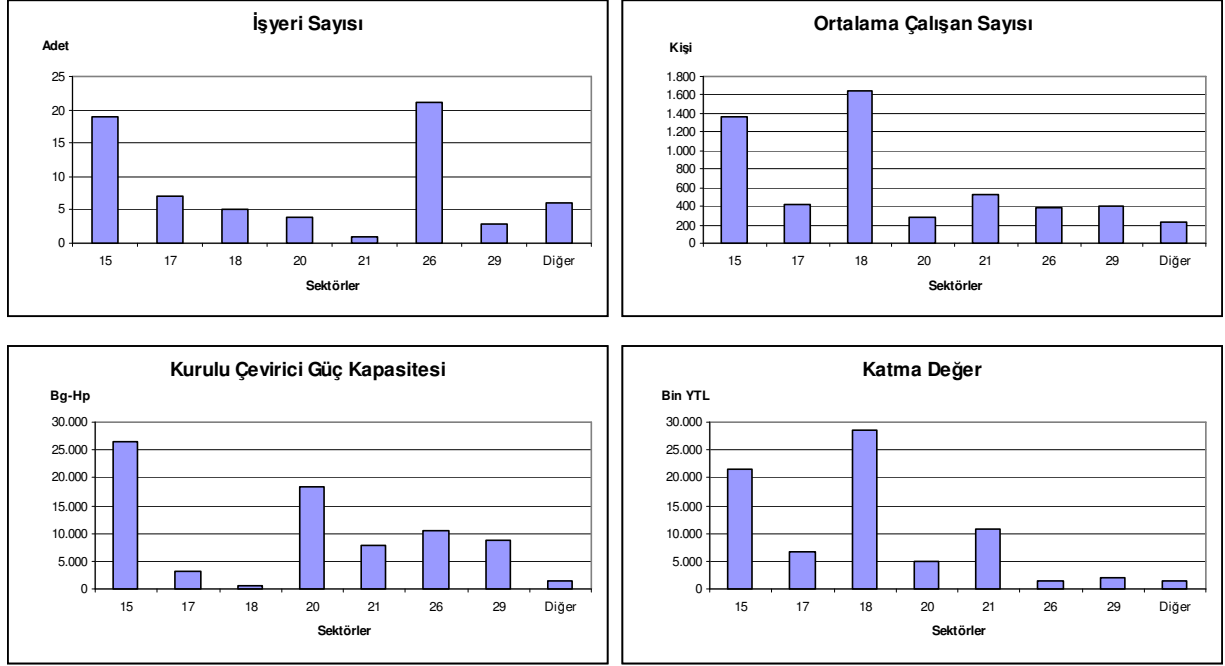

Kastamonu bölgesi imalat sanayii Türkiye imalat sanayii içerisinde oldukça düşük bir yer işgal etmektedir. Bölge imalat sanayiindeki işyeri sayısı 66 adet olup, bunun %31,8'i toprak ürünleri sanayiine, %28,8'i gıda , %10,6'sı tekstil ve %7,6'sı da giyim eşyası imalatına aittir. İmalat sanayiinde istihdam en fazla giyim eşyası imalatında bulunmaktadır. Yıllık ortalama çalışan sayısının %31,2'si giyim eşyası imalatında iken, %%26,1'i gıda, %10,1'i de kağıt ve kağıt ürünleri imalatında yer almaktadır. Kurulu çevirici güç kapasitesi açısından %34,5 pay ile gıda sanayii ilk sırada yer alırken, bunu %23,8 ile ağaç ve mantar ürünleri, %13,4 ile toprak ürünleri ve %11,1 ile de makine ve teçhizat imalatı izlemektedir.

Bölge imalat sanayii yaratılan katma değer bazında incelendiğinde en yüksek katma değer %36,6 pay ile giyim eşyası imalatında olduğu ve bu sektörü sırasıyla %27,7 ile gıda, 514 ile kağıt ve kağıt ürünleri, %8,6 ile de tekstil ürünleri imalatının izlediği görülür.

Kastamonu bölgesi; Türkiye genelindeki toplam işyeri sayısının %0,6'sını oluştururken, 26 bölge içerisinde 20'inci sırada yer alır. Yine, bölge, yıllık ortalama çalışan sayısının %0,5'ini, kurulu çevirici güç kapasitesinin %0,6'sını ve yaratılan katma değer de %0,2'sini teşkil etmektedir. Bölge, yıllık ortalama çalışan sayısı açısından Türkiye genelinde 21'inci sırada bulunurken, kurulu çevirici güç kapasitesinde 21'inci, katma değerde de 22'inci sırada yer alır.

Düzyey 2 – SAMSUN (Amasya-Çorum-Samsun-Tokat)

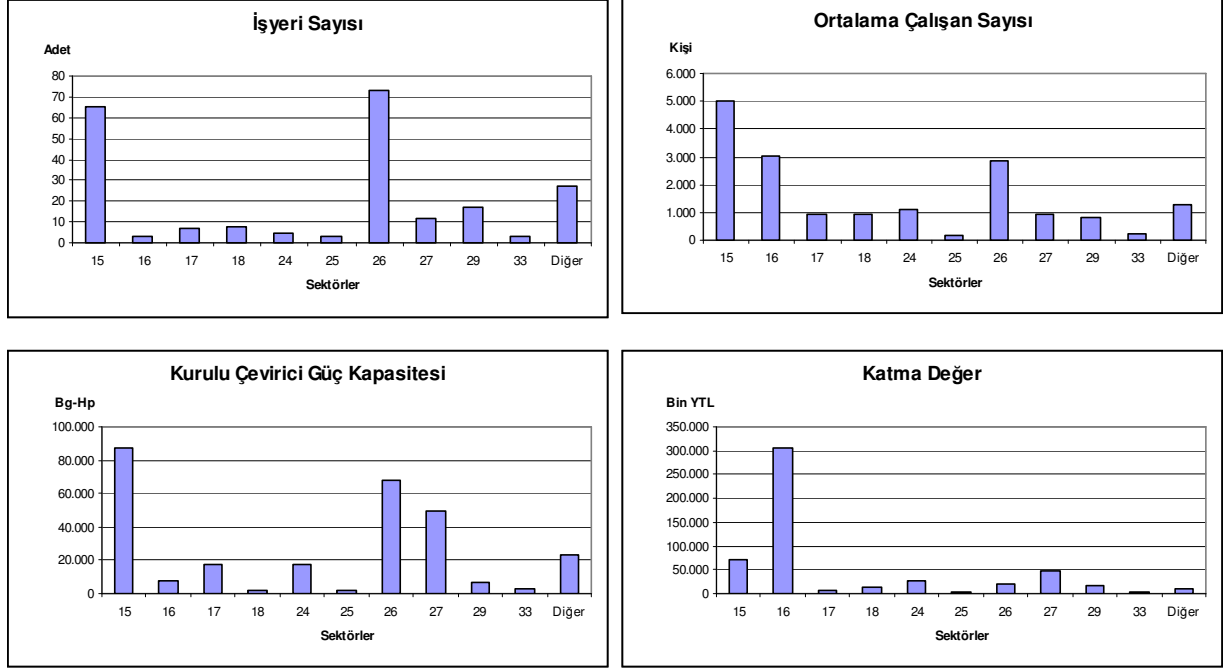

İmalat sanayiine ait işyeri sayısının 223 olduğu Samsun bölgesinde işyeri sayısının %32,7'si toprak ürünleri imalatında, %29,1'i gıda sanayiinde, %7,6'sı makine ve teçhizat, %5,4'ü de ana metal sanayiindedir. Bölge imalat sanayiinde çalışanların en fazla yoğun olduğu sektörler gıda, tütün ürünleri ve toprak ürünleri olup, gıda sanayiinde yıllık ortalama çalışanların sayısı, imalat sanayii genelinin %28,9'unun, tütün ürünleri %17,3'ünü, toprak ürünleri de %16,5'ini oluşturmaktadır,

Kurulu çevirici güç kapasitesi açısından gıda, toprak ürünleri ve ana metal sanayiinin ön planda olduğu Samsun bölgesi imalat sanayiinde, yaratılan katma değerde tütün ürünleri imalatının ve gıda sanayiinin ağırlıklı olduğu dikkati çekmektedir. Bölge imalat sanayii katma değeri içinde tütün ürünleri imalatının payı %57,1 iken, gıda sanayiinin payı %13,5'dir.

Samsun bölgesi; Türkiye genelindeki toplam işyeri sayısının %2'sini oluştururken, 26 bölge içerisinde 12'inci sırada yer alır. Yine, bölge, yıllık ortalama çalışan sayısının %1,6'sını, kurulu çevirici güç kapasitesinin %2'sini ve yaratılan katma değer de %1,3'ünü teşkil etmektedir. Bölge, yıllık ortalama çalışan sayısı açısından Türkiye genelinde 16'ıncı sırada bulunurken, kurulu çevirici güç kapasitesinde 15'inci, katma değerde de 15'inci sırada yer alır.

Düzyey 2 – TRABZON (Artvin-Giresun-Ordu-Rize-Trabzon-Gümüşhane)

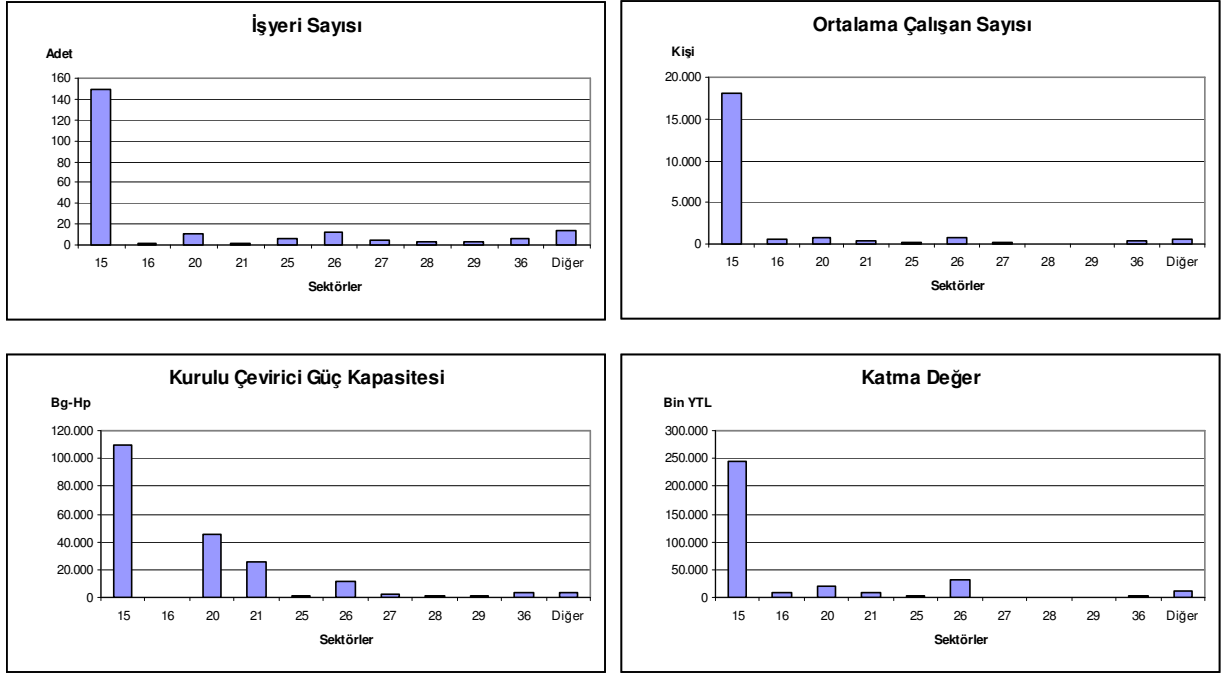

İstatistiki Bölge Birimleri Sınıflandırmasında en fazla sayıda ilden (toplam 6 il) oluşan Trabzon alt bölgesinde imalat sanayii genel olarak gıda sanayiinden oluşmaktadır. İmalat sanayiinde toplam 212 adet işyerine sahip olan Trabzon bölgesinde gıda sanayiindeki işyeri sayısı 149'dur. Bölge imalat sanayiindeki işyeri sayısının %70,3'ünü oluşturan gıda sanayii, Türkiye genelindeki gıda sanayiindeki firma sayısının da %8,9'unu oluşturmaktadır. Bölge imalat sanayiinde çalışanların sektörler itibariyle dağılımına baktığımızda ise gıda sanayiinin %81,6 gibi oldukça yüksek bir oranla ilk sırada yer aldığı görülür. Diğer sektörlerde istihdamın %1-3 arasında olduğu hatta bir çok sektörde bulunmadığı dikkati çekmektedir.

Kurulu çevirici güç kapasitesi olarak %53,9 ile gıda sanayiinin ilk sırada olduğu Trabzon bölgesi imalat sanayiinde, yaratılan katma değer açısından da gıda sanayiinin %73,2 oran ile birinci konumda olduğu görülmektedir. Gıda sanayii, Türkiye genelindeki gıda sanayiindeki katma değerinin %5,1'ini oluşturmaktadır.

Trabzon bölgesi; Türkiye genelindeki toplam işyeri sayısının %1,9'unu oluştururken, 26 bölge içerisinde 13'üncü sırada yer alır. Yine, bölge, yıllık ortalama çalışan sayısının %2'sini, kurulu çevirici güç kapasitesinin %1,5'ini ve yaratılan katma değer de %0,8'ini teşkil etmektedir. Bölge, yıllık ortalama çalışan sayısı açısından Türkiye genelinde 13'üncü sırada bulunurken, kurulu çevirici güç kapasitesinde 18'inci, katma değerinde de 17'inci sırada yer alır.

Düzyer 2 – ERZURUM (Bayburt-Erzincan-Erzurum)

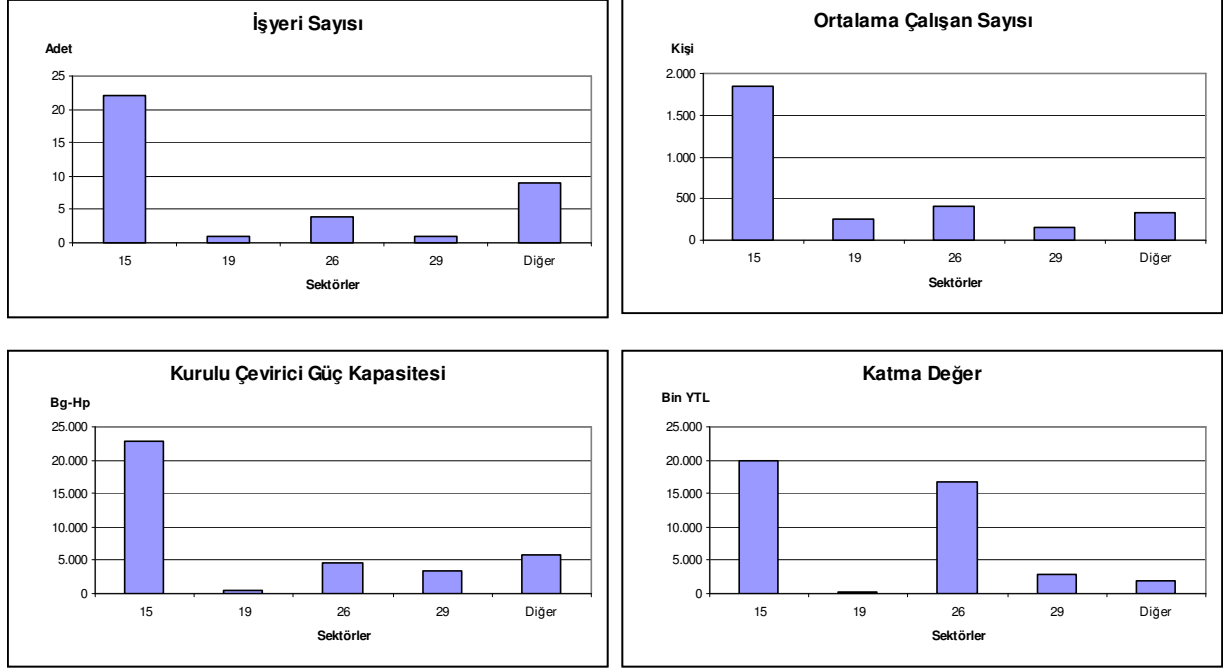

Erzurum bölgesi, imalat sanayii olarak Türkiye genelinde 26 bölge içerisinde sondan üçüncü konumda olup, bölge imalat sanayiinde gıda sanayii ağırlıklı konumdadır. Bölge imalat sanayiinde faaliyet gösteren firma sayısı 37 olup, bu firmalar da imalat sanayiinin toplam 11 alt sanayi dalında (gıda hariç) birer ve ikişer olarak yer almaktadır. Bölge imalat sanayinde çalışanların %61,6'sı gıda sanayiinde çalışmakta iken, %13,4'ü toprak ürünleri sanayii, %8,8'i deri işleme, %5,3'ü de makine ve teçhizat imalatındadır.

Erzurum bölgesi imalat sanayiinde yaratılan katma değerde ise gıda sanayii %47,9 pay ile ilk sırada bulunurken, %40,1 ile toprak ürünleri sanayii ikinci sırada, %6,8 pay ile de makine ve teçhizat imalatı üçüncü sırada yer almaktadır. Bu üç sektöre ait katma değer, bölge katma değerinin %94,8 gibi önemli kısmını oluşturmaktadır.

Erzurum bölgesi; Türkiye genelindeki toplam işyeri sayısının %0,3'ünü oluştururken, 26 bölge içerisinde 23'üncü sırada yer alır. Yine, bölge, yıllık ortalama çalışan sayısının %0,3'ünü, kurulu çevirici güç kapasitesinin %0,3'ünü ve yaratılan katma değer de %0,1'ini teşkil etmektedir. Bölge, yıllık ortalama çalışan sayısı açısından Türkiye genelinde 22'inci sırada bulunurken, kurulu çevirici güç kapasitesinde 25'inci, katma değerde de 24'üncü sırada yer alır.

Düzyey 2 – AđRI (Ađrı-Kars-Iđdır-Ardahan)

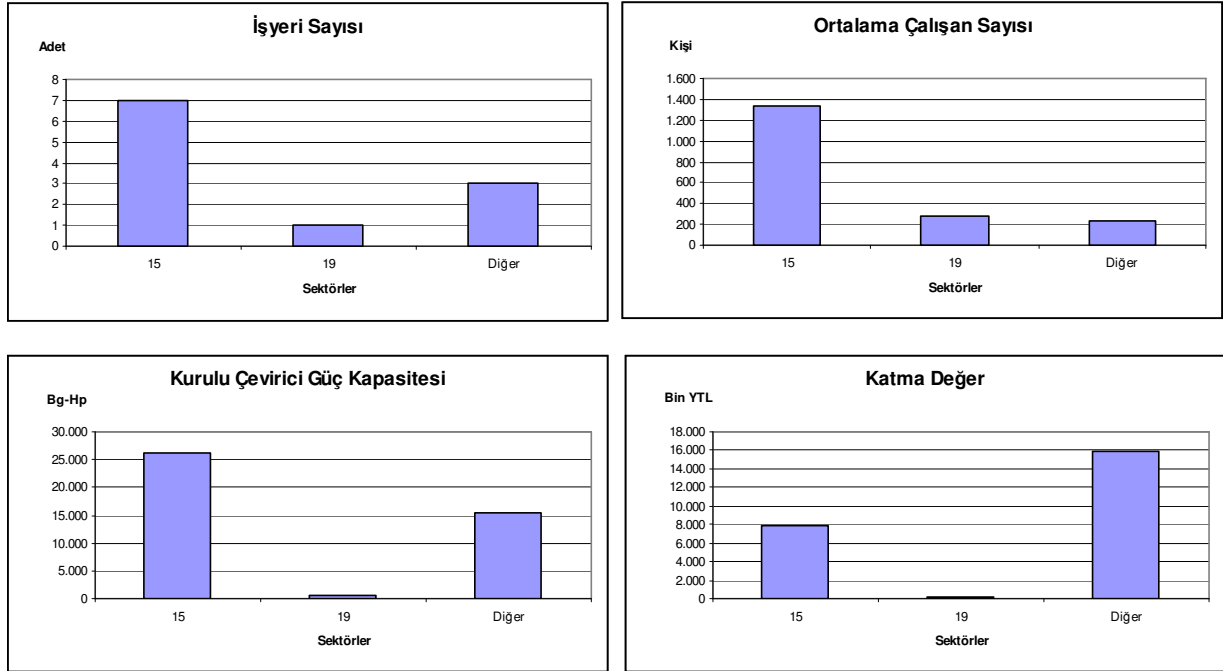

Ađrı, Kars, Ardahan ve Iđdır illerinden oluřan Ađrı bölgesi, imalat sanayii aısından Türkiye'nin en zayıf bölgesini oluřturmaktadır. Bölge, işyeri sayısı ve yaratılan katma deđer aısından 26 bölge ierisinde son sırada bulunurken, yıllık ortalama alışan sayısı bakımından 25'inci, kurulu evirici güç kapasitesi olarak ta 22'inci sırada yer almaktadır.

Bölge imalat sanayiinde 10 ve daha üzerinde işi alıştıran işyeri sayısı yalnızca 11 adet olup, bunların %63,6'sı (7 adet) gıda sanayiinde faaliyet gösterirken, giyim eşyası, deri işleme, toprak ürünleri ve ana metal sanayiinde de birer adet olmak üzere faaliyette olan firmalar bulunmaktadır. Bölge imalat sanayiinin 17 alt kolunda ise 10 ve daha üzerinde işi alıştıran herhangi bir işyeri bulunmamaktadır.

Ađrı bölgesi imalat sanayiinde alışanların %72,7'si gıda sanayiinde alışmakta iken, %15,1'i deri işleme geriye kalan %12,2'lik kısmı ise giyim eşyası, toprak ürünleri ve ana metal sanayiinde istihdam edilmektedir.

Bölge imalat sanayiindeki kurulu evirici güç kapasitesinin %62,3'ü gıda sanayiine ait iken, %1,1'i deri işleme, %36,6'lık bölümü de giyim eşyası, toprak ürünleri ve ana metal sanayiine aittir.

Ađrı bölgesi imalat sanayiinde yaratılan katma deđerin %33,1'i gıda sanayii tarafından gerçekleştirilmekte iken, %0,5 gibi küçük bölümü deri işleme, %66,4'lük kısmı ise giyim eşyası, toprak ürünleri ve ana metal sanayii tarafından yaratılmaktadır.

Düzyer 2 – MALATYA (Bingöl-Elazığ-Malatya-Tunceli)

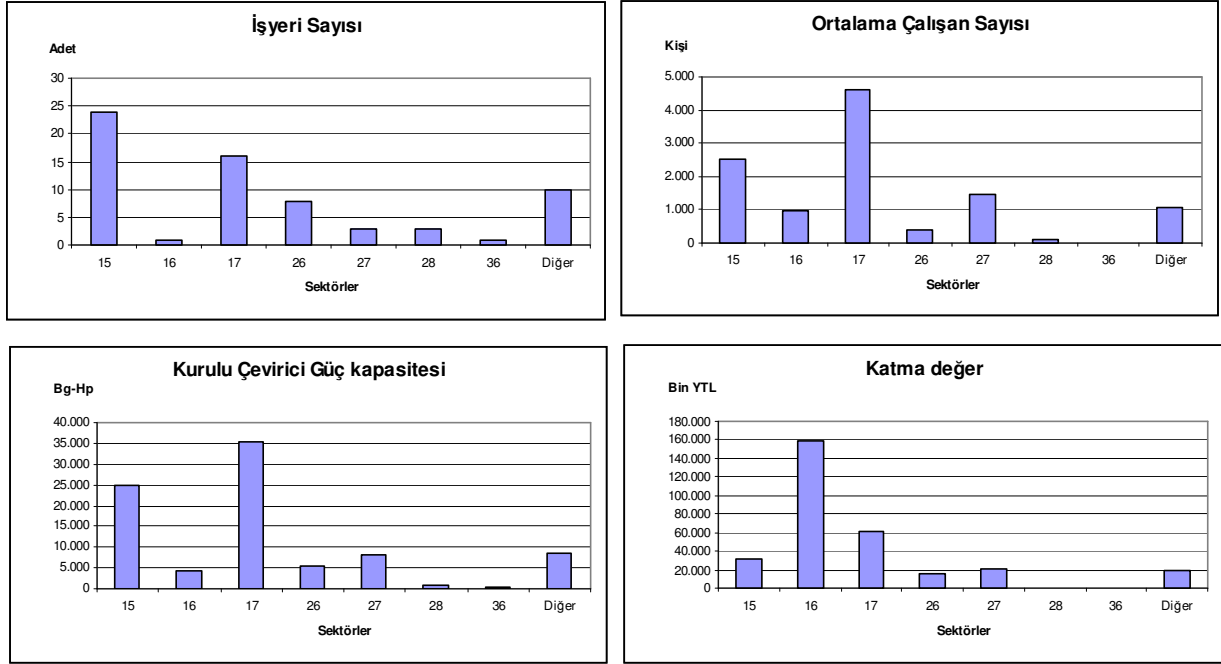

Bingöl, Elazığ, Tunceli ve Malatya illerinden oluşan Malatya bölgesinde Malatya, en gelişmiş il konumundadır. Bölge genelinde bulunan 66 adet işyerinin %66,7'si (44 adedi) Malatya'da faaliyet gösterirken geriye kalan 22 adet işyeri diğer üç ilde bulunmaktadır. Bölge imalat sanayiindeki işyeri sayısının dağılımı incelendiğinde, mevcut işyeri sayısının %36,4'ünün gıda sanayiinde, %24,2'sinin tekstil ürünleri, %12,1'inin toprak ürünleri, %4,52inin ana metal sanayii ve %4,5'inin de makine teçhizat imalatında bulunduğu dikkati çekmektedir.

Malatya bölgesi imalat sanayiinde çalışanların %41,4'ü tekstil ürünleri sanayiinde istihdam edilmekte iken, %22,6'sı gıda sanayiinde, %13'ü ana metal sanayiinde, %8,8'i de tütün işleme sanayiinde çalışmaktadır.

Kurulu çevirici güç kapasitesi olarak tekstil ürünleri ve gıda sanayiinin ön planda olduğu Malatya bölgesi imalat sanayiinde yaratılan katma değerde ise, tütün işleme sanayiinin %51,3 pay ile ilk sırada, tekstil ürünleri imalatının %19,9 ile ikinci, gıda sanayiinin de %10,5 pay ile üçüncü sırada olduğu görülür. Bu üç sanayi dalı imalat sanayii toplam katma değerinin %81'ini oluştururken, %19'luk bölümünü geriye kalan diğer sanayi dalları oluşturmaktadır.

Malatya bölgesi; Türkiye genelindeki toplam işyeri sayısının %0,6'sını oluştururken, 26 bölge içerisinde 21'inci sırada yer alır. Yine, bölge, yıllık ortalama çalışan sayısının %1'ini, kurulu çevirici güç kapasitesinin %0,6'sını ve yaratılan katma değer de %0,8'ini teşkil etmektedir. Bölge, yıllık ortalama çalışan sayısı ve kurulu çevirici güç kapasitesinde Türkiye genelinde 20'inci sırada bulunurken, katma değerde de 19'uncu sırada yer alır.

Düzyey 2 – VAN (Bitlis-Hakkari-Muş-Van)

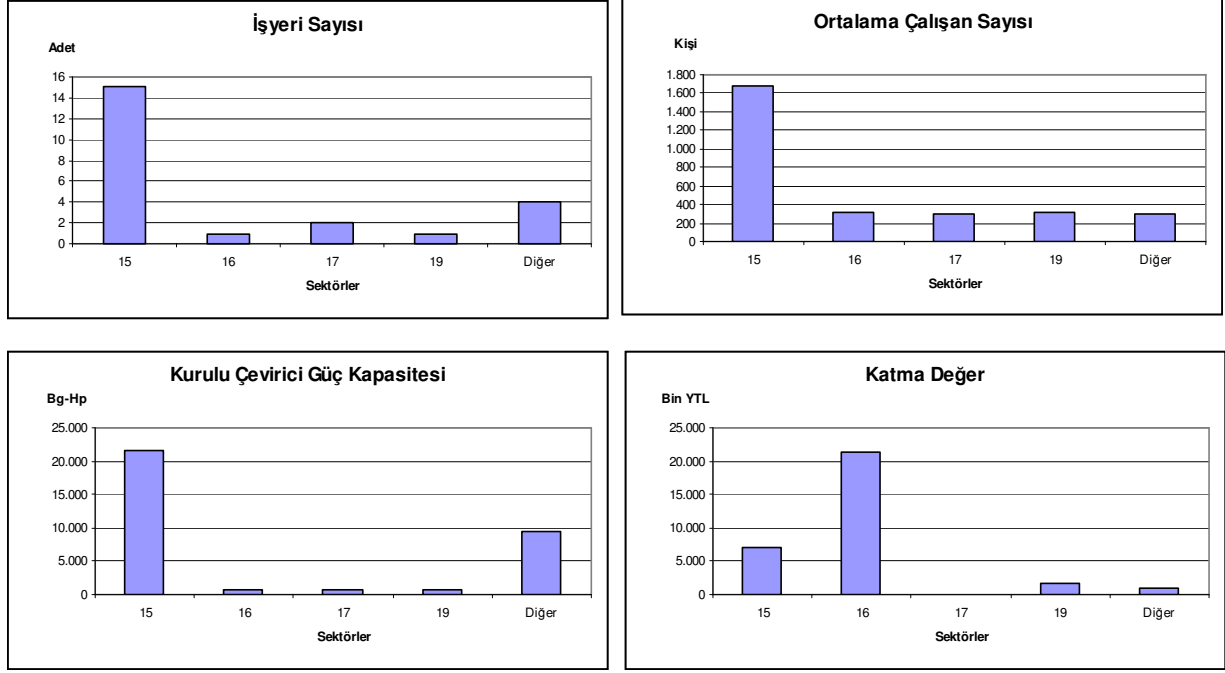

İmalat sanayiinin zayıf olduğu bölgelerimizden birisi de Van bölgesidir. Bitlis, Hakkari, Muş ve Van illerinden oluşan bölge içinde Van, diğerlerine göre sanayisi en gelişmiş ildir. Bölge genelindeki 23 işyerinin 16 tanesi (%70'i) Van'da yer almaktadır. Bölge imalat sanayiinde gıda sektörünün ağırlığı oldukça yüksektir. İmalat sanayiindeki işyeri sayısının %65,2'si gıda sanayiinde faaliyet gösterirken, %8,7'si tekstil, %8,7'si giyim eşyası ve %4,3'ü tütün ürünleri, %4,3'ü deri işleme, %4,3'ü kimyasal madde ve %4,3'ü de toprak ürünleri imalatında faaliyette bulunmaktadır. Bölgede imalat sanayiinin 15 alt dalında 10 ve üzerinde işçi çalıştıran herhangi bir tesis bulunmamaktadır.

Bölge imalat sanayiinde çalışanların %57,8'i gıda sanayiinde, %10,7'si tütün işleme, %10,7'si deri işleme ve %10,4'ü de tekstil ürünleri imalatında çalışmaktadır. İmalat sanayiinde kurulu çevirici güç kapasitesinin %65,3'lük kısmı yine gıda sanayiine ait iken, %34,7'lik kısmı diğer sanayi dallarına aittir.

Van bölgesi imalat sanayiinde yaratılan katma değerde ise ilk sırada %67,8'lik pay ile tütün işleme gelmekte iken, gıda sanayii %22,7'lik pay ile ikinci sırada bulunmaktadır. Bu iki sektör yaratılan katma değer %90,5'lik kısmını teşkil eder.

Van bölgesi; Türkiye genelindeki toplam işyeri sayısının %0,2'sini, yıllık ortalama çalışan sayısının %0,3'ünü, kurulu çevirici güç kapasitesinin %0,2'sini ve yaratılan katma değer de %0,1 oluşturmaktadır. Bölge işyeri açısından 26 bölge içinde 24'üncü iken, çalışan sayısında 23'üncü, katma değerde de 25'inci sırada yer alır.

Düzyey 2 – GAZİANTEP (Adıyaman-Kilis-Gaziantep)

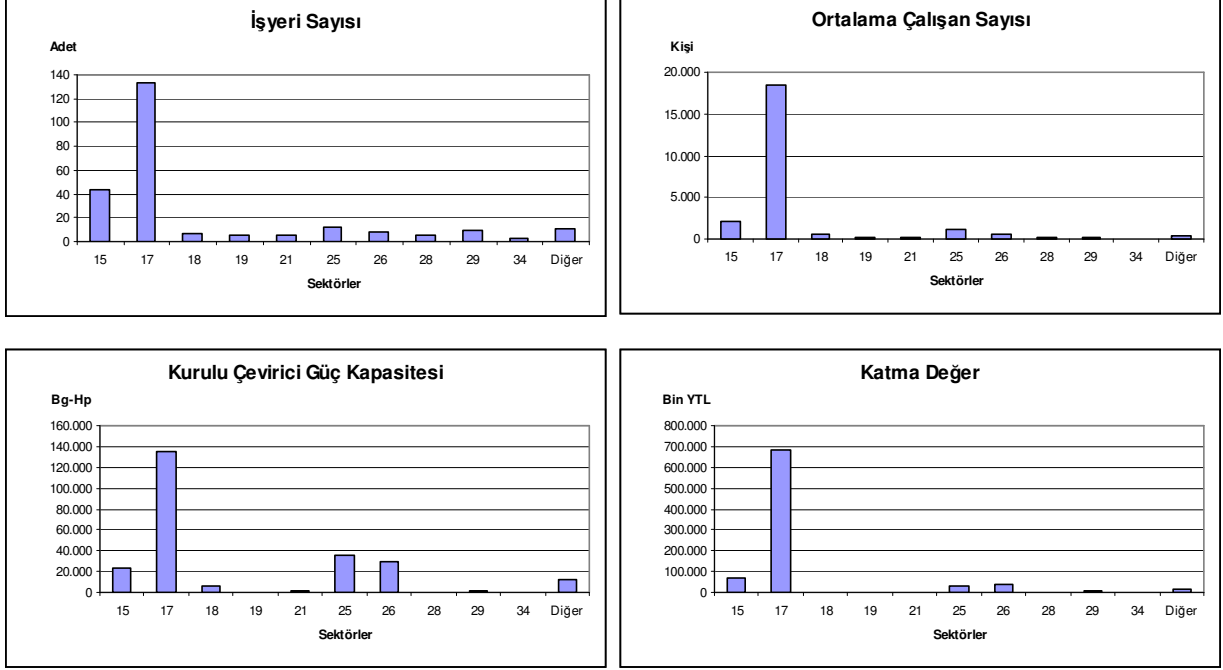

Tekstil ürünleri üretiminde özellikle elyaf ve iplik üretiminde Türkiye'nin önemli bir üretim merkezi olan Gaziantep, bölgenin ve ülkemizin sanayi açısından önemli illerinden biridir. Adıyaman, Gaziantep ve Kilis illerinden oluşan Gaziantep bölgesinde imalat sanayii sayıca çeşitlilik arz etmekle beraber işyeri sayısı, yıllık ortalama çalışan sayısı, kurulu çevirici güç kapasitesi ve katma değer açısından tekstil ürünleri sanayiinin imalat sanayiinde hakim sektör olduğu dikkati çekmektedir. Bölge imalat sanayiinde işyeri sayısının %55'lik bölümü tekstil ürünleri sanayiinde faaliyette bulunurken, yıllık ortalama çalışan sayısının %76,1'i yine bu sektörde istihdam edilmektedir. Kurulu çevirici güç kapasitesi açısından %54,9 pay ile imalat sanayii içinde ilk sırada yer alan tekstil ürünleri sanayii, aynı zamanda, yaratılan katma değer bakımından da %80,1 gibi oldukça yüksek bir oranla yine ilk sırada yer almaktadır. Bölge imalat sanayiinde gıda sanayii ile birlikte toprak ürünleri ile plastik ve kauçuk ürünler imalatının da yeri önemli olmakla birlikte tekstil sektörüne kıyasla daha az gelişmiş konumdadır.

Gaziantep bölgesi; Türkiye genelindeki toplam işyeri sayısının %2,1'ini oluştururken, 26 bölge içerisinde 11'inci sırada yer alır. Yine, bölge, yıllık ortalama çalışan sayısının %2,2'sini, kurulu çevirici güç kapasitesinin %1,8'ini ve yaratılan katma değer de %2,1'ini teşkil etmektedir. Bölge, yıllık ortalama çalışan sayısı açısından Türkiye genelinde 11'inci sırada bulunurken, kurulu çevirici güç kapasitesinde 16'ıncı, katma değer de 11'inci sırada yer alır.

Gaziantep bölgesi katma değer açısından tekstil ürünleri imalatında Türkiye genelinin %14, gibi önemli bir bölümünü oluşturur.

Düzyer 2 – ŞANLIURFA (Diyarbakır-Şanlıurfa)

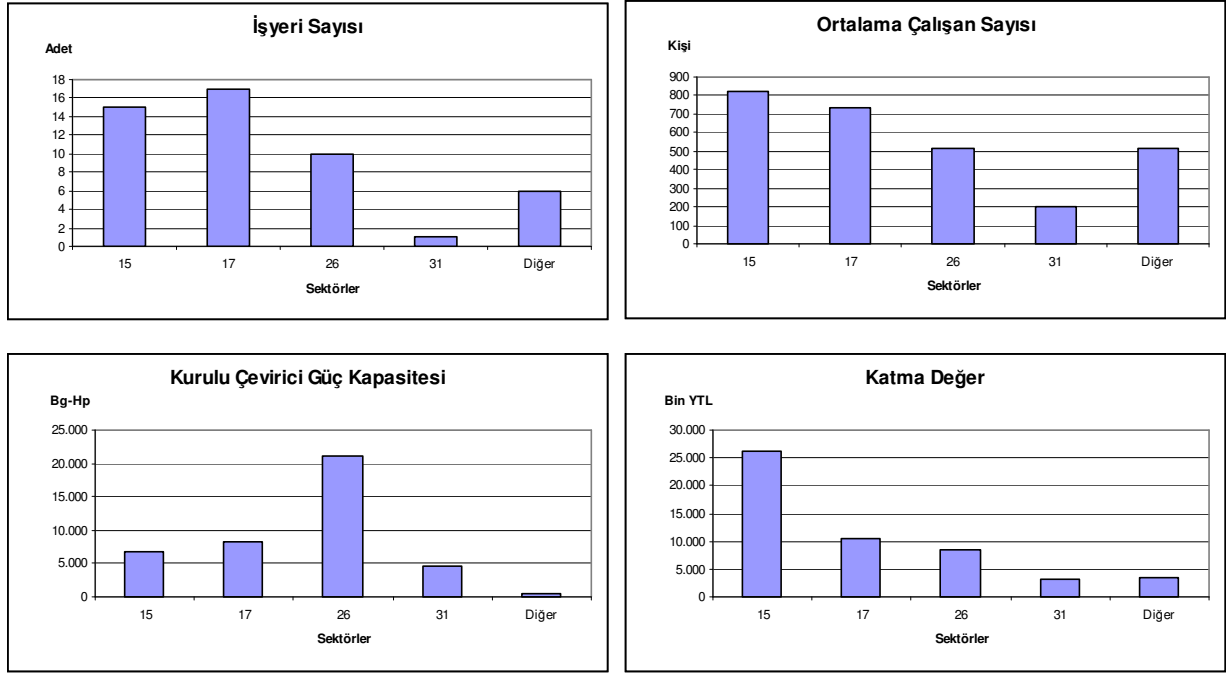

Şanlıurfa bölgesi imalat sanayiinin en belirgin özelliği üç sanayi dalına bağlı olmasıdır. İmalat sanayii, başta tekstil olmak üzere gıda ve toprak ürünleri imalatına dayanmaktadır. Bölge imalat sanayiindeki işyeri sayısının %34,7'si tekstil ürünleri imalatında iken, %30,6'sı gıda, %20,4'ü de toprak ürünleri imalatında faaliyet göstermektedir. İmalat sanayiinin 14 alt dalında faaliyette bulunan herhangi bir işyeri bulunmamaktadır. Bölge imalat sanayiinde çalışanların %29,6'sı gıda sanayiinde iken, %26,2'si tekstil, %18,4'ü toprak ürünleri, %7,2'si de elektrikli makine ve cihazları imalatında istihdam edilmektedir. Bölge imalat sanayiinde Kurulu çevirici güç kapasitesinde toprak ürünleri imalatının ilk sırada olduğu Şanlıurfa bölgesi imalat sanayiinde en yüksek katma değer ise gıda sanayiinde gerçekleşmektedir. İmalat sanayii katma değeri içinde gıda sanayii %50,4 pay ile ilk sırada yer alırken bunu %20,4 ile tekstil, %16,4 ile toprak ürünleri, %6,3 pay ile de elektrikli makine ve cihazları imalatı takip etmektedir.

Şanlıurfa bölgesi; Türkiye genelindeki toplam işyeri sayısının %0,4'ünü oluştururken, 26 bölge içerisinde 22'inci sırada yer alır. Yine, bölge, yıllık ortalama çalışan sayısının %0,3'ünü, kurulu çevirici güç kapasitesinin %0,3'ünü ve yaratılan katma değer de %0,1'ini teşkil etmektedir. Bölge, yıllık ortalama çalışan sayısı açısından Türkiye genelinde 24'üncü sırada bulunurken, kurulu çevirici güç kapasitesinde 23'üncü, katma değer de 23'üncü sırada yer alır.

Düzey 2 – MARDİN (Batman-Mardin-Şırnak-Siirt)

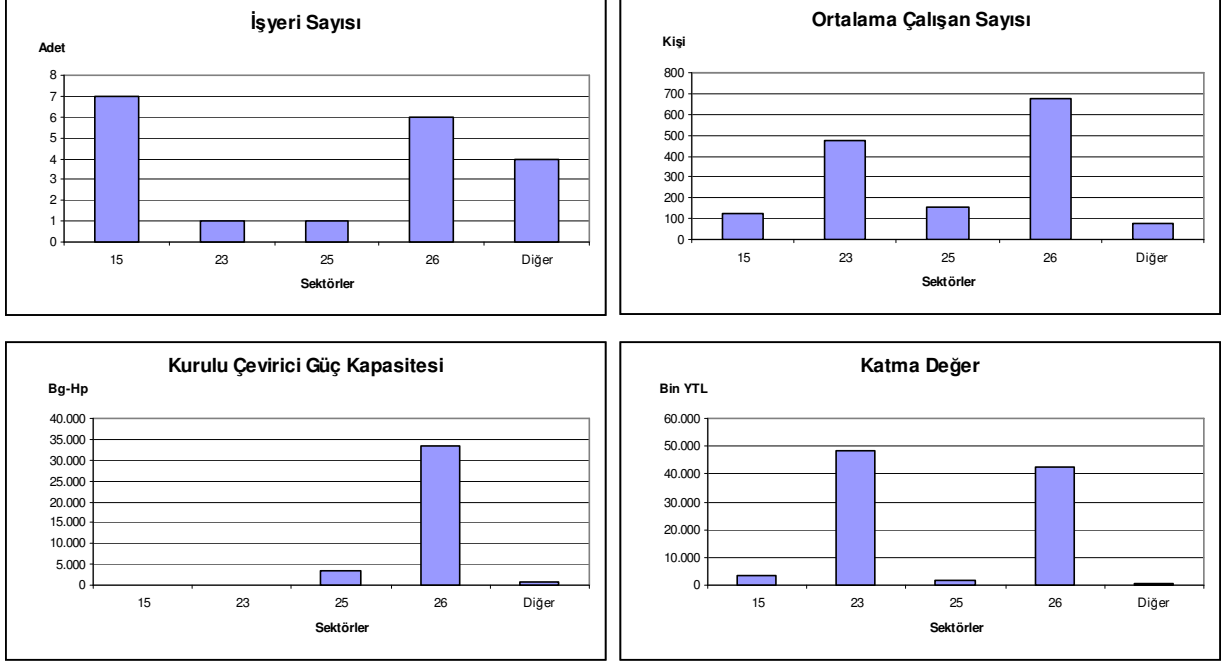

İşyeri sayısı açısından gıda sanayiinin ağırlıklı olduğu Mardin bölgesi imalat sanayiinde, gerek yıllık ortalama çalışan sayısı, gerekse yaratılan katma değer açısından petrol ürünleri imalatı ile toprak ürünleri imalatı dikkate değer en önemli iki sanayi dalını oluşturmaktadır. Bölge imalat sanayiinde çalışanların %44,7'si toprak ürünleri imalatında istihdam edilmekte iken, %31,3'ü de petrol ürünleri imalatında çalışmaktadır. Batman ilindeki TÜPRAŞ'a ait tesisler ile özellikle Mardin ilinde faaliyet gösteren çimento üretim tesisi ve gazbeton, asbest boru ve kireç üretim tesisleri bölge imalat sanayiinde önem arz eden sanayi kuruluşlarıdır. Mardin bölgesi imalat sanayiinde yaratılan katma değerde en yüksek pay %49,9 oran ile petrol ürünleri üretimine aitken, toprak ürünleri imalatının katma değer içindeki payı ise %43,9'dur. Bu iki sektöre ait katma değer, bölge imalat sanayiine ait toplam katma değerın %93,8 gibi önemli bir bölümünü oluşturmaktadır.

Mardin bölgesi; Türkiye genelindeki toplam işyeri sayısının %0,2'sini oluştururken, 26 bölge içerisinde 25'inci sırada yer alır. Yine, bölge, yıllık ortalama çalışan sayısının %0,1'ini, kurulu çevirici güç kapasitesinin %0,3'ünü ve yaratılan katma değerın de %0,2'sini teşkil etmektedir. Bölge, yıllık ortalama çalışan sayısı açısından Türkiye genelinde 26'ıncı (son) sırada bulunurken, kurulu çevirici güç kapasitesinde 24'üncü, katma değerde de 21'inci sırada yer alır.

TÜRKİYE

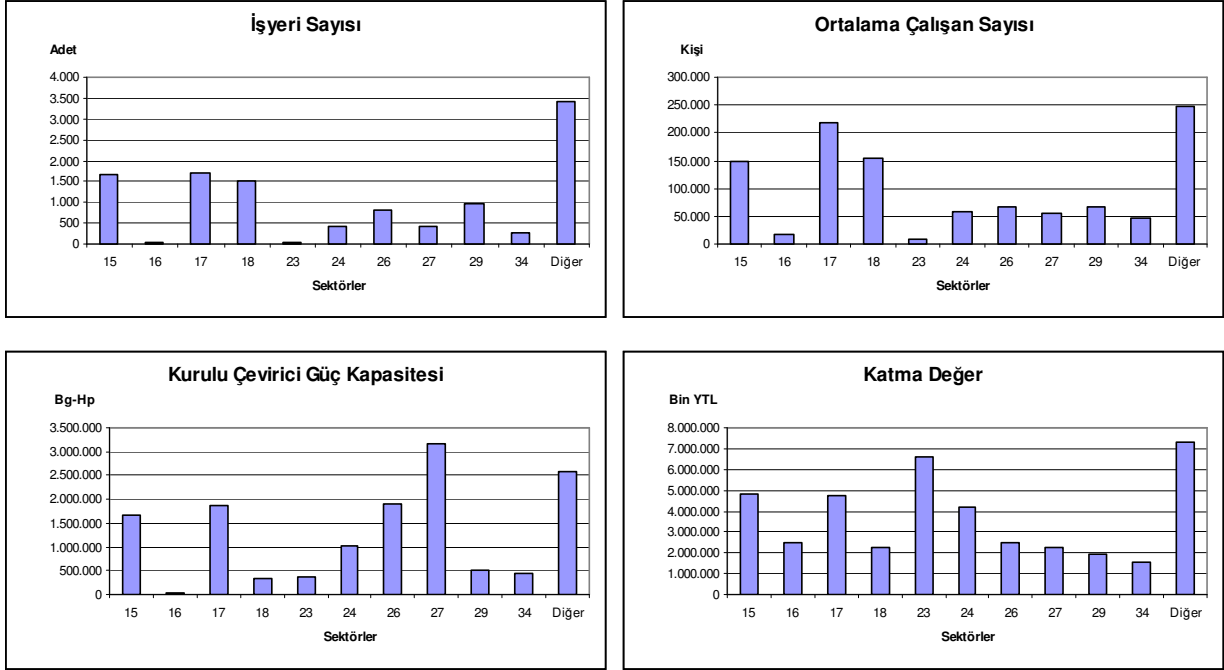

Türkiye genelinde imalat sanayiinde 10 ve üzeri işçi çalıştıran işyeri sayısı 11.293 olup, bunun %15,3'ü tekstil ürünleri imalatında, %14,8'i gıda ve içecek imalatında, %13,3'ü giyim eşyası, %8,7'si makine ve teçhizat, %7,6'sı metal eşya, %7,1'i de toprak ürünleri imalatında yer almaktadır. Bu altı sektör imalat sanayii genelinin %66,8'ini oluştururken, geriye kalan 16 sektör %33,2'sini teşkil etmektedir.

İmalat sanayiinde çalışanların dağılımı incelendiğinde ise istihdamın yine bu sektörlerde yoğunlaştığı ve bu sektörlere ait istihdamın toplam içindeki payının %64,8 olduğu dikkati çekmektedir.

Kurulu çevirici güç kapasitesi olarak değerlendirildiğinde dört sanayi dalının (gıda, tekstil ürünleri, toprak ürünleri ve ana metal sanayii) ön plana çıktığı imalat sanayiinde bu dört sanayi alt dalının toplam imalat sanayii içindeki payı %61,7'dir.

Türkiye genelinde imalat sanayiinde yaratılan katma değer dağılımına baktığımızda ise en yüksek katma değer %16,2 pay ile petrol ürünleri imalatına ait olduğu ve bunu sırasıyla %11,9 oran ile gıda, %11,7 ile tekstil ürünleri ve %10,3 pay ile de kimyasal madde ve ürünleri imalatının izlediği görülür. Bu dört sektör ülke genelindeki imalat sanayii katma değerinin %50,1'ini oluşturmaktadır.

Sonuç

İstatistiki Bölge Birimleri Sınıflandırması Düzey 2'ye göre imalat sanayii ile ilgili aşağıdaki tespitlere ulaşılmıştır:

1. Tek ilden oluşan İstanbul, Ankara ve İzmir alt bölgeleri, Türkiye genelindeki işyeri sayısının %49,5 gibi önemli bir kısmını teşkil ederken, ülke genelindeki yıllık ortalama çalışan sayısının ise %40,9'unu oluşturmaktadır. Yine yıl sonunda kurulu olan çevirici güç kapasitesinde bu üç bölge Türkiye toplamının %23,5'ini oluştururken, imalat sanayii genelinde yaratılan katma değerinde %42'sini almaktadır.
2. İmalat sanayiine ait göstergeleri görece olarak en düşük olan Erzurum, Şanlıurfa, Van, Mardin ve Ağrı alt bölgeleri, Türkiye genelindeki işyeri sayısının %1,2 gibi küçük bir bölümünü oluştururken, ülke genelindeki yıllık ortalama çalışan sayısının %1,1'ini karşılamaktadır. Yine yıl sonunda kurulu olan çevirici güç kapasitesinde bu beş bölge Türkiye toplamının %1,4'ünü oluştururken, imalat sanayii genelinde yaratılan katma değerinde %0,6'sını almaktadır.
3. İstanbul, İzmir, Ankara, Bursa, Kocaeli gibi gelişmiş bölgelerde gıda, tekstil, giyim eşyası, toprak ürünleri vs. sanayi dalları görece geri kalmış bölgelere kıyasla daha gelişmiş olmakla birlikte, bu bölgeler özellikle hızlı büyüyen makine imalat, otomotiv sanayii ve kimya gibi dış ticarete dönük ve katma değeri yüksek, teknoloji yoğun sanayi kollarında üstünlük elde etmeye başlamışlardır.
4. Görece olarak geri kalmış bölgeler daha ziyade hammadde ve işgücü yoğun sektörlerde yatırım yapmışlardır. Bununla birlikte Kahramanmaraş, Gaziantep, Şanlıurfa gibi bölgelerde ise ilave olarak teknolojik olarak belli bir olgunluğa ulaşmış sektörlerde yatırım yapılmış ve alt sektörler itibariyle; tekstil ürünleri (özellikle elyaf ve iplik) üretimi, gıda (başta un ve unlu mamuller üretimi olmak üzere, hayvan yemi, bitkisel yağlar vs), ana metal, demir dışı metaller ile taş ve toprağa dayalı sanayiler bu bölgelerdeki temel yatırımlar olmuştur.
5. İstanbul, Ankara, İzmir, Kocaeli ve Bursa alt bölgelerinde yaratılan katma değer %20'sini gıda, tekstil ürünleri ve toprak ürünlerine ait katma değer oluştururken, Erzurum, Şanlıurfa, Van, Mardin ve Ağrı alt bölgelerinde yaratılan katma değer %58,2 gibi önemli bir kısmını bu üç sanayi alt dalındaki katma değer oluşturmuştur.
6. Yine İstanbul, Ankara, İzmir alt bölgelerinde yaratılan katma değer %23,3'ünü kimya, otomotiv, makine ve teçhizat ürünlerine ait katma değer oluştururken, Erzurum, Şanlıurfa, Van, Mardin ve Ağrı alt bölgelerinde yaratılan katma değer %1,2 gibi önemsiz bir kısmını bu üç sanayi alt dalındaki katma değer oluşturmuştur.

Düzyey 2 Bölge Sınıflamasına Göre Bölgelerin İmalat Sanayii Göstergeleri Açısından Sıralanışı

İşyeri Sayısı

Sıra No	Bölgeler	Adet
	Türkiye	11.293
1	İstanbul	3.707
2	Bursa	1.084
3	İzmir	1.039
4	Kocaeli	861
5	Ankara	841
6	Aydın	539
7	Tekirdağ	416
8	Manisa	387
9	Adana	368
10	Konya	275
11	Gaziantep	242
12	Samsun	223
13	Trabzon	212
14	Kayseri	208
15	Antalya	162
16	Balıkesir	136
17	Hatay	126
18	Zonguldak	108
19	Kırıkkale	88
20	Kastamonu	66
21	Malatya	66
22	Şanlıurfa	49
23	Erzurum	37
24	Van	23
25	Mardin	19
26	Ağrı	11

Yıllık Ortalama Çalışan Sayısı

Sıra No	Bölgeler	Kişi
	Türkiye	1.093.193
1	İstanbul	300.840
2	Bursa	133.630
3	Kocaeli	93.156
4	İzmir	90.627
5	Tekirdağ	67.271
6	Ankara	55.588
7	Aydın	51.865
8	Adana	40.385
9	Manisa	39.608
10	Kayseri	29.131
11	Gaziantep	24.183
12	Konya	22.055
13	Trabzon	22.051
14	Hatay	17.588
15	Balıkesir	17.498
16	Samsun	17.373
17	Zonguldak	17.114
18	Antalya	12.934
19	Kırıkkale	11.766
20	Malatya	11.119
21	Kastamonu	5.236
22	Erzurum	2.987
23	Van	2.900
24	Şanlıurfa	2.789
25	Ağrı	1.847
26	Mardin	1.505

Kurulu Çevirici Güç Kapasitesi

Sıra No	Bölgeler	Bg-Hp
	Türkiye	13.904.397
1	Kocaeli	1.829.106
2	Bursa	1.734.832
3	İstanbul	1.683.291
4	Zonguldak	1.197.293
5	İzmir	1.170.970
6	Hatay	896.873
7	Adana	847.591
8	Tekirdağ	575.805
9	Manisa	521.380
10	Konya	445.093
11	Ankara	412.756
12	Balıkesir	408.233
13	Kırıkkale	364.698
14	Aydın	349.125
15	Samsun	284.594
16	Gaziantep	245.557
17	Kayseri	217.172
18	Trabzon	203.094
19	Antalya	159.702
20	Malatya	88.112
21	Kastamonu	77.141
22	Ağrı	42.129
23	Şanlıurfa	41.549
24	Mardin	37.843
25	Erzurum	37.247
26	Van	33.211

Katma Değer

Sıra No	Bölgeler	Bin YTL
	Türkiye	40.685.583
1	İstanbul	9.415.730
2	Kocaeli	6.737.080
3	İzmir	6.044.425
4	Bursa	3.754.550
5	Adana	2.265.980
6	Tekirdağ	2.115.245
7	Ankara	1.616.939
8	Manisa	1.285.183
9	Kırıkkale	1.126.545
10	Aydın	858.917
11	Gaziantep	852.616
12	Balıkesir	739.888
13	Kayseri	698.782
14	Zonguldak	697.654
15	Samsun	535.617
16	Konya	475.316
17	Trabzon	334.477
18	Hatay	334.438
19	Malatya	311.184
20	Antalya	290.556
21	Mardin	96.514
22	Kastamonu	77.603
23	Şanlıurfa	51.989
24	Erzurum	41.757
25	Van	31.485
26	Ağrı	23.965

2001 YILI İMALAT SANAYİ NUTS2 DÜZEYİNDE ÖZET TABLOSU (10 +) (REV.3) (%)

TR10 İSTANBUL (İstanbul)

Sanayi Grupları	İşyeri Sayısı	Çalışanların Yıllık Ortalama Sayısı	Yılda Çalışılan İşçi-Saat Toplamı	Yıl Sonunda Kurulu Olan Toplam Çevirici Güç Kapasitesi	Sabit Sermayeye Yıl İçinde Yapılan Gayri Safi İlaveler	Katma Değer	Toplam Gelir	İşgücü Maliyeti	
15	Gıda ürünleri ve içecek imalatı	5,6	5,0	5,2	7,2	3,3	8,2	7,7	4,4
16	Tütün ürünleri imalatı	0,0	0,4	0,5	0,2	11,2	3,3	1,8	0,7
17	Tekstil ürünleri imalatı	13,9	15,0	15,5	15,7	10,3	8,5	9,7	8,5
18	Giyim eşyası imalatı; Kürkün işlenmesi ve boyanması	24,5	27,1	27,1	6,2	6,7	14,5	18,4	12,6
19	Deri işleme, saraciye ve ayakkabı imalatı	4,4	3,1	3,0	2,3	0,8	1,3	1,7	1,9
20	Ağaç ve mantar ürünleri imalatı (Mobilya hariç)	0,4	0,2	0,1	0,1	0,0	0,1	0,1	0,1
21	Kağıt ve kağıt ürünleri imalatı	2,5	1,9	1,9	2,2	2,0	1,9	2,0	1,5
22	Basım ve yayım; Plak, kaset v.b. kayıtlı medyanın çoğaltılması	2,9	2,3	2,3	2,3	7,6	4,2	4,2	1,9
23	Kok kömürü, rafine edilmiş petrol ürünleri ve nükleer yakıt imalatı	0,2	0,2	0,2	0,3	-0,4	0,5	0,5	0,3
24	Kimyasal madde ve ürünlerin imalatı	4,7	7,4	7,1	8,6	9,4	17,8	14,8	32,4
25	Plastik ve kauçuk ürünleri imalatı	6,3	4,0	4,0	6,9	4,0	3,1	3,7	2,7
26	Metalik olmayan diğer mineral ürünlerin imalatı	2,6	2,9	2,9	13,0	3,4	2,9	2,6	4,0
27	Ana metal sanayii	2,6	2,3	2,4	7,6	12,5	5,0	5,3	2,4
28	Makine ve teçhizatı hariç; Metal eşya sanayii	8,4	5,8	5,7	7,0	2,9	3,8	3,3	3,7
29	Başka yerde sınıflandırılmamış Makine ve teçhizat imalatı	7,9	5,9	5,8	7,4	3,5	5,6	5,5	5,4
30	Büro, muhasebe ve bilgi işlem makineleri imalatı	0,2	0,2	0,2	0,0	0,1	0,2	0,5	0,2
31	Başka yerde sınıflandırılmamış Elektrikli makine ve cihazların imalatı	4,4	4,7	4,6	3,1	2,6	3,3	3,4	4,1
32	Radyo, televizyon, haberleşme teçhizatı ve cihazları imalatı	1,0	2,7	2,8	2,2	1,2	8,2	5,7	5,8
33	Tıbbi aletler; Hassas ve optik aletler ile saat imalatı	0,8	0,7	0,8	0,6	0,5	0,4	0,5	0,6
34	Motorlu kara taşıtı, römork ve yarı-römork imalatı	1,3	3,4	3,4	2,7	17,0	2,8	4,5	3,7
35	Diğer ulaşım araçlarının imalatı	0,8	0,9	0,9	1,7	0,4	0,9	0,7	1,2
36	Mobilya imalatı; Başka yerde sınıflandırılmamış Diğer imalatlar	4,7	3,9	3,8	2,6	1,1	3,7	3,6	1,8
	Toplam	100,0	100,0	100,0	100,0	100,0	100,0	100,0	100,0
	Açıklanan Kısım (%)	100,0	100,0	100,0	100,0	100,0	100,0	100,0	100,0
	Gizlilik Gereği Açıklanmayan Kısım (%)	0,0	0,0	0,0	0,0	0,0	0,0	0,0	0,0

2001 YILI İMALAT SANAYİ NUTS2 DÜZEYİNDE ÖZET TABLOSU (10 +) (REV.3) (%)

TR2 EDİRNE (Edirne -Tekirdağ- Kırklareli)

Sanayi Grupları	İşyeri Sayısı	Çalışanların Yıllık Ortalama Sayısı	Yılda Çalışılan İşçi-Saat Toplamı	Yıl Sonunda Kurulu Olan Toplam Çevirici Güç Kapasitesi	Sabit Sermayeye Yıl İçinde Yapılan Gayri Safi İlaveler	Katma Değer	Toplam Gelir	İşgücü Maliyeti	
15	Gıda ürünleri ve içecek imalatı	25,2	13,3	13,2	24,2	11,5	22,3	23,8	14,7
16	Tütün ürünleri imalatı	0,0	0,0	0,0	0,0	0,0	0,0	0,0	0,0
17	Tekstil ürünleri imalatı	27,6	37,5	38,4	30,7	28,0	26,6	27,1	27,3
18	Giyim eşyası imalatı; Kürkün işlenmesi ve boyanması	11,8	18,5	18,1	6,8	5,2	9,4	11,8	10,6
19	Deri işleme, saraciye ve ayakkabı imalatı	6,0	2,5	2,4	1,8	0,5	0,9	1,7	1,3
20	Ağaç ve mantar ürünleri imalatı (Mobilya hariç)	1,4	0,6	0,5	1,4	1,2	0,1	0,3	0,3
21	Kağıt ve kağıt ürünleri imalatı	2,2	1,3	1,3	7,2	0,7	1,8	2,1	1,4
22	Basım ve yayım; Plak, kaset v.b. kayıtlı medyanın çoğaltılması	1,0	0,6	0,5	0,2	0,8	0,6	0,5	0,8
23	Kok kömürü, rafine edilmiş petrol ürünleri ve nükleer yakıt imalatı	0,5	0,0	0,0	0,0	0,0	0,0	0,0	0,0
24	Kimyasal madde ve ürünlerin imalatı	3,8	3,1	3,0	2,9	7,3	7,2	5,8	8,4
25	Plastik ve kauçuk ürünleri imalatı	2,6	1,9	1,8	1,8	3,7	1,6	1,6	2,4
26	Metalik olmayan diğer mineral ürünlerin imalatı	5,0	5,1	5,1	10,9	2,0	10,2	6,0	8,4
27	Ana metal sanayii	0,7	0,7	0,7	2,4	0,1	0,8	0,5	1,1
28	Makine ve teçhizatı hariç; Metal eşya sanayii	3,6	1,8	1,7	2,1	3,5	1,2	1,3	2,1
29	Başka yerde sınıflandırılmamış Makine ve teçhizat imalatı	4,8	6,5	6,5	4,9	25,8	8,7	9,1	12,1
30	Büro, muhasebe ve bilgi işlem makineleri imalatı	0,0	0,0	0,0	0,0	0,0	0,0	0,0	0,0
31	Başka yerde sınıflandırılmamış Elektrikli makine ve cihazların imalatı	1,2	2,8	2,8	0,6	2,5	2,7	2,5	3,5
32	Radyo, televizyon, haberleşme teçhizatı ve cihazları imalatı	0,2	0,0	0,0	0,0	0,0	0,0	0,0	0,0
33	Tıbbi aletler; Hassas ve optik aletler ile saat imalatı	0,2	0,0	0,0	0,0	0,0	0,0	0,0	0,0
34	Motorlu kara taşıtı, römork ve yarı-römork imalatı	0,7	0,7	0,7	0,6	1,0	0,7	0,5	1,0
35	Diğer ulaşım araçlarının imalatı	0,0	0,0	0,0	0,0	0,0	0,0	0,0	0,0
36	Mobilya imalatı; Başka yerde sınıflandırılmamış Diğer imalatlar	1,2	1,0	1,1	0,7	3,9	1,9	1,3	1,3
	Toplam	100,0	100,0	100,0	100,0	100,0	100,0	100,0	100,0
	Açıklanan Kısım (%)	100,0	97,9	97,9	99,1	97,8	96,8	96,0	96,7
	Gizlilik Gereği Açıklanmayan Kısım (%)	0,0	2,1	2,1	0,9	2,2	3,2	4,0	3,3

2001 YILI İMALAT SANAYİ NUTS2 DÜZEYİNDE ÖZET TABLOSU (10 +) (REV.3) (%)

TR22 BALIKESİR (Balıkesir - Çanakkale)

Sanayi Grupları	İşyeri Sayısı	Çalışanların Yıllık Ortalama Sayısı	Yılda Çalışılan İşçi-Saat Toplamı	Yıl Sonunda Kurulu Olan Toplam Çevirici Güç Kapasitesi	Sabit Sermayeye Yıl İçinde Yapılan Gayri Safi İlaveler	Katma Değer	Toplam Gelir	İşgücü Maliyeti
15 Gıda ürünleri ve içecek imalatı	41,9	55,8	54,5	20,3	6,4	41,9	49,9	52,3
16 Tütün ürünleri imalatı	0,7	1,2	1,0	0,1	0,0	1,8	0,5	1,6
17 Tekstil ürünleri imalatı	2,9	2,2	2,2	0,8	0,9	3,0	3,0	2,3
18 Giyim eşyası imalatı; Kürkün işlenmesi ve boyanması	4,4	2,6	2,4	0,1	0,0	0,4	0,3	1,1
19 Deri işleme, saraciye ve ayakkabı imalatı	2,9	2,3	2,3	0,3	0,1	2,2	2,2	2,0
20 Ağaç ve mantar ürünleri imalatı (Mobilya hariç)	5,9	1,7	1,8	0,5	73,5	0,8	0,9	0,9
21 Kağıt ve kağıt ürünleri imalatı	0,7	4,0	4,0	18,6	0,0	0,9	2,0	6,8
22 Basım ve yayım; Plak, kaset v.b. kayıtlı medyanın çoğaltılması	0,0	0,0	0,0	0,0	0,0	0,0	0,0	0,0
23 Kok kömürü, rafine edilmiş petrol ürünleri ve nükleer yakıt imalatı	0,0	0,0	0,0	0,0	0,0	0,0	0,0	0,0
24 Kimyasal madde ve ürünlerin imalatı	7,4	9,1	10,0	9,1	0,5	10,7	12,0	10,3
25 Plastik ve kauçuk ürünleri imalatı	2,2	0,9	0,9	0,4	0,0	0,0	0,2	0,3
26 Metalik olmayan diğer mineral ürünlerin imalatı	7,4	11,8	12,6	45,9	18,1	34,7	24,7	18,1
27 Ana metal sanayii	2,2	0,0	0,0	0,0	0,0	0,0	0,0	0,0
28 Makine ve teçhizatı hariç; Metal eşya sanayii	4,4	1,2	1,2	1,1	0,1	0,1	0,3	0,3
29 Başka yerde sınıflandırılmamış Makine ve teçhizat imalatı	7,4	1,7	1,6	0,6	0,1	0,4	0,4	0,7
30 Büro, muhasebe ve bilgi işlem makineleri imalatı	0,0	0,0	0,0	0,0	0,0	0,0	0,0	0,0
31 Başka yerde sınıflandırılmamış Elektrikli makine ve cihazların imalatı	2,2	2,8	2,6	0,5	0,0	2,5	2,9	2,7
32 Radyo, televizyon, haberleşme teçhizatı ve cihazları imalatı	0,7	0,0	0,0	0,0	0,0	0,0	0,0	0,0
33 Tıbbi aletler; Hassas ve optik aletler ile saat imalatı	0,0	0,0	0,0	0,0	0,0	0,0	0,0	0,0
34 Motorlu kara taşıtı, römork ve yarı-römork imalatı	2,2	0,7	0,7	0,3	0,0	0,1	0,2	0,2
35 Diğer ulaşım araçlarının imalatı	2,2	0,4	0,6	0,2	0,0	0,1	0,1	0,1
36 Mobilya imalatı; Başka yerde sınıflandırılmamış Diğer imalatlar	2,2	1,3	1,3	0,6	0,2	0,2	0,5	0,4
Toplam	100,0	100,0	100,0	100,0	100,0	100,0	100,0	100,0
Açıklanan Kısım (%)	100,0	99,7	99,8	99,6	100,0	100,0	100,0	99,9
Gizlilik Gereği Açıklanmayan Kısım (%)	0,0	0,3	0,2	0,4	0,0	0,0	0,0	0,1

2001 YILI İMALAT SANAYİ NUTS2 DÜZEYİNDE ÖZET TABLOSU (10 +) (REV.3) (%)

TR31 İZMİR (İzmir)

Sanayi Grupları	İşyeri Sayısı	Çalışanların Yıllık Ortalama Sayısı	Yılda Çalışılan İşçi-Saat Toplamı	Yıl Sonunda Kurulu Olan Toplam Çevirici Güç Kapasitesi	Sabit Sermayeye Yıl İçinde Yapılan Gayri Safi İlaveler	Katma Değer	Toplam Gelir	İşgücü Maliyeti	
15	Gıda ürünleri ve içecek imalatı	14,7	15,1	15,3	11,1	4,7	7,9	8,7	10,4
16	Tütün ürünleri imalatı	1,3	9,7	8,9	2,5	6,1	23,8	12,0	13,7
17	Tekstil ürünleri imalatı	6,4	7,1	7,0	3,7	0,8	1,8	2,0	6,5
18	Giyim eşyası imalatı; Kürkün işlenmesi ve boyanması	19,2	16,2	16,7	1,8	2,1	2,8	3,2	7,0
19	Deri işleme, saraciye ve ayakkabı imalatı	3,9	1,6	1,6	0,4	0,2	0,2	0,3	0,6
20	Ağaç ve mantar ürünleri imalatı (Mobilya hariç)	1,3	0,5	0,6	0,5	0,0	0,1	0,1	0,2
21	Kağıt ve kağıt ürünleri imalatı	2,4	2,7	2,9	5,1	19,4	2,2	2,0	3,1
22	Basım ve yayım; Plak, kaset v.b. kayıtlı medyanın çoğaltılması	1,6	1,1	1,1	0,5	0,3	0,3	0,4	0,9
23	Kok kömürü, rafine edilmiş petrol ürünleri ve nükleer yakıt imalatı	0,9	2,5	3,0	11,1	32,0	40,9	48,8	8,9
24	Kimyasal madde ve ürünlerin imalatı	4,0	8,4	7,8	12,9	2,8	5,1	6,7	19,1
25	Plastik ve kauçuk ürünleri imalatı	6,2	4,2	4,3	6,2	2,2	2,2	1,8	3,4
26	Metalik olmayan diğer mineral ürünlerin imalatı	4,7	4,9	5,1	15,1	3,6	2,7	2,0	4,8
27	Ana metal sanayii	3,8	5,4	5,4	18,3	10,9	3,8	5,7	4,5
28	Makine ve teçhizatı hariç; Metal eşya sanayii	7,2	3,9	3,9	3,1	1,7	1,1	0,9	2,6
29	Başka yerde sınıflandırılmamış Makine ve teçhizat imalatı	9,9	5,3	5,3	2,7	6,8	1,5	1,3	4,2
30	Büro, muhasebe ve bilgi işlem makineleri imalatı	0,1	0,0	0,0	0,0	0,0	0,0	0,0	0,0
31	Başka yerde sınıflandırılmamış Elektrikli makine ve cihazların imalatı	2,7	2,5	2,5	0,9	0,8	0,8	0,8	2,4
32	Radyo, televizyon, haberleşme teçhizatı ve cihazları imalatı	0,7	0,2	0,1	0,1	0,0	0,0	0,0	0,1
33	Tıbbi aletler; Hassas ve optik aletler ile saat imalatı	1,6	0,8	0,8	0,1	0,2	0,3	0,2	0,4
34	Motorlu kara taşıtı, römork ve yarı-römork imalatı	3,6	5,2	5,1	2,9	4,7	1,8	1,4	6,2
35	Diğer ulaşım araçlarının imalatı	0,6	0,0	0,0	0,0	0,0	0,0	0,0	0,0
36	Mobilya imalatı; Başka yerde sınıflandırılmamış Diğer imalatlar	3,1	1,4	1,3	0,5	0,3	0,1	0,1	0,4
	Toplam	100,0	100,0	100,0	100,0	100,0	100,0	100,0	100,0
	Açıklanan Kısım (%)	100,0	98,7	98,6	99,6	99,5	99,3	98,6	99,2
	Gizlilik Gereği Açıklanmayan Kısım (%)	0,0	1,3	1,4	0,4	0,5	0,7	1,4	0,8

2001 YILI İMALAT SANAYİ NUTS2 DÜZEYİNDE ÖZET TABLOSU (10 +) (REV.3) (%)

TR32 AYDIN (Aydın - Denizli- Muğla)

Sanayi Grupları	İşyeri Sayısı	Çalışanların Yıllık Ortalama Sayısı	Yılda Çalışılan İşçi-Saat Toplamı	Yıl Sonunda Kurulu Olan Toplam Çevirici Güç Kapasitesi	Sabit Sermayeye Yıl İçinde Yapılan Gayri Safi İlaveler	Katma Değer	Toplam Gelir	İşgücü Maliyeti	
15	Gıda ürünleri ve içecek imalatı	10,8	4,0	4,0	5,7	2,8	3,9	6,7	3,1
16	Tütün ürünleri imalatı	0,0	0,0	0,0	0,0	0,0	0,0	0,0	0,0
17	Tekstil ürünleri imalatı	44,2	52,1	51,9	34,6	66,0	52,0	48,9	54,1
18	Giyim eşyası imalatı; Kürkün işlenmesi ve boyanması	14,5	23,3	23,6	6,4	9,3	19,0	16,8	18,3
19	Deri işleme, saraciye ve ayakkabı imalatı	0,2	0,0	0,0	0,0	0,0	0,0	0,0	0,0
20	Ağaç ve mantar ürünleri imalatı (Mobilya hariç)	1,1	0,3	0,3	0,1	0,0	0,0	0,0	0,1
21	Kağıt ve kağıt ürünleri imalatı	0,9	1,3	1,2	3,1	1,3	1,6	1,8	2,8
22	Basım ve yayım; Plak, kaset v.b. kayıtlı medyanın çoğaltılması	0,6	0,1	0,1	0,0	0,0	0,0	0,1	0,1
23	Kok kömürü, rafine edilmiş petrol ürünleri ve nükleer yakıt imalatı	0,2	0,0	0,0	0,0	0,0	0,0	0,0	0,0
24	Kimyasal madde ve ürünlerin imalatı	2,0	2,2	2,1	2,3	5,2	2,8	1,8	3,6
25	Plastik ve kauçuk ürünleri imalatı	2,2	0,8	0,8	0,5	0,1	0,9	1,6	0,5
26	Metalik olmayan diğer mineral ürünlerin imalatı	8,5	8,5	8,6	26,7	6,7	11,3	7,2	9,3
27	Ana metal sanayii	3,7	2,3	2,3	11,7	4,1	3,2	8,6	3,4
28	Makine ve teçhizatı hariç; Metal eşya sanayii	2,2	1,1	1,1	0,8	0,0	0,5	0,5	0,9
29	Başka yerde sınıflandırılmamış Makine ve teçhizat imalatı	4,5	1,3	1,3	1,4	0,6	0,7	0,4	0,9
30	Büro, muhasebe ve bilgi işlem makineleri imalatı	0,0	0,0	0,0	0,0	0,0	0,0	0,0	0,0
31	Başka yerde sınıflandırılmamış Elektrikli makine ve cihazların imalatı	1,9	1,1	1,1	2,6	3,1	3,1	4,6	1,6
32	Radio, televizyon, haberleşme teçhizatı ve cihazları imalatı	0,2	0,0	0,0	0,0	0,0	0,0	0,0	0,0
33	Tıbbi aletler; Hassas ve optik aletler ile saat imalatı	0,2	0,0	0,0	0,0	0,0	0,0	0,0	0,0
34	Motorlu kara taşıtı, römork ve yarı-römork imalatı	0,6	0,5	0,6	2,1	0,7	0,5	0,5	0,7
35	Diğer ulaşım araçlarının imalatı	0,0	0,0	0,0	0,0	0,0	0,0	0,0	0,0
36	Mobilya imalatı; Başka yerde sınıflandırılmamış Diğer imalatlar	1,7	0,7	0,7	1,4	0,1	0,2	0,2	0,5
	Toplam	100,0	100,0	100,0	100,0	100,0	100,0	100,0	100,0
	Açıklanan Kısım (%)	100,0	99,6	99,6	99,5	100,0	99,6	99,8	99,7
	Gizlilik Gereği Açıklanmayan Kısım (%)	0,0	0,4	0,4	0,5	0,0	0,4	0,2	0,3

2001 YILI İMALAT SANAYİ NUTS2 DÜZEYİNDE ÖZET TABLOSU (10 +) (REV.3) (%)

TR33 MANİSA (Afyon- Manisa- Uşak- Kütahya)

Sanayi Grupları	İşyeri Sayısı	Çalışanların Yıllık Ortalama Sayısı	Yılda Çalışılan İşçi-Saat Toplamı	Yıl Sonunda Kurulu Olan Toplam Çevirici Güç Kapasitesi	Sabit Sermayeye Yıl İçinde Yapılan Gayri Safi İlaveler	Katma Değer	Toplam Gelir	İşgücü Maliyeti
15 Gıda ürünleri ve içecek imalatı	21,4	25,2	25,2	20,0	72,2	35,5	32,8	28,8
16 Tütün ürünleri imalatı	0,0	0,0	0,0	0,0	0,0	0,0	0,0	0,0
17 Tekstil ürünleri imalatı	17,3	12,4	12,8	6,8	1,4	3,5	4,8	5,1
18 Giyim eşyası imalatı; Kürkün işlenmesi ve boyanması	2,1	3,7	3,4	1,1	0,0	0,8	1,1	3,6
19 Deri işleme, saraciye ve ayakkabı imalatı	3,4	1,8	1,7	0,9	0,0	0,6	0,6	0,7
20 Ağaç ve mantar ürünleri imalatı (Mobilya hariç)	3,4	1,5	1,4	3,1	0,2	1,3	0,8	1,1
21 Kağıt ve kağıt ürünleri imalatı	1,6	1,8	1,8	5,1	1,1	0,6	1,0	3,5
22 Basım ve yayım; Plak, kaset v.b. kayıtlı medyanın çoğaltılması	0,5	0,0	0,0	0,0	0,0	0,0	0,0	0,0
23 Kok kömürü, rafine edilmiş petrol ürünleri ve nükleer yakıt imalatı	0,0	0,0	0,0	0,0	0,0	0,0	0,0	0,0
24 Kimyasal madde ve ürünlerin imalatı	3,1	5,4	5,1	23,6	0,7	7,2	3,7	7,7
25 Plastik ve kauçuk ürünleri imalatı	2,3	2,2	2,4	6,4	1,4	4,3	3,7	2,7
26 Metalik olmayan diğer mineral ürünlerin imalatı	28,9	21,0	20,9	21,5	5,1	7,2	6,0	14,7
27 Ana metal sanayii	1,3	1,5	1,5	1,0	1,7	1,1	2,2	1,3
28 Makine ve teçhizatı hariç; Metal eşya sanayii	4,4	5,5	5,8	4,7	5,7	8,3	6,8	8,2
29 Başka yerde sınıflandırılmamış Makine ve teçhizat imalatı	5,7	5,6	5,4	3,7	1,9	7,3	8,0	7,9
30 Büro, muhasebe ve bilgi işlem makineleri imalatı	0,0	0,0	0,0	0,0	0,0	0,0	0,0	0,0
31 Başka yerde sınıflandırılmamış Elektrikli makine ve cihazların imalatı	0,8	1,7	1,5	0,2	0,1	1,4	1,8	1,8
32 Radyo, televizyon, haberleşme teçhizatı ve cihazları imalatı	0,8	7,2	7,4	0,7	6,2	17,9	24,3	9,6
33 Tıbbi aletler; Hassas ve optik aletler ile saat imalatı	0,0	0,0	0,0	0,0	0,0	0,0	0,0	0,0
34 Motorlu kara taşıtı, römork ve yarı-römork imalatı	1,3	2,4	2,4	0,5	1,7	2,0	1,5	2,3
35 Diğer ulaşım araçlarının imalatı	0,3	0,0	0,0	0,0	0,0	0,0	0,0	0,0
36 Mobilya imalatı; Başka yerde sınıflandırılmamış Diğer imalatlar	1,6	0,5	0,4	0,3	0,1	0,1	0,1	0,1
Toplam	100,0	100,0	100,0	100,0	100,0	100,0	100,0	100,0
Açıklanan Kısım (%)	100,0	99,3	99,1	99,6	99,4	99,0	99,1	99,2
Gizlilik Gereği Açıklanmayan Kısım (%)	0,0	0,7	0,9	0,4	0,6	1,0	0,9	0,8

2001 YILI İMALAT SANAYİ NUTS2 DÜZEYİNDE ÖZET TABLOSU (10 +) (REV.3) (%)

TR41 BURSA (Bilecik - Bursa- Eskişehir)

Sanayi Grupları	İşyeri Sayısı	Çalışanların Yıllık Ortalama Sayısı	Yılda Çalışılan İşçi-Saat Toplamı	Yıl Sonunda Kurulu Olan Toplam Çevirici Güç Kapasitesi	Sabit Sermayeye Yıl İçinde Yapılan Gayri Safi İlaveler	Katma Değer	Toplam Gelir	İşgücü Maliyeti	
15	Gıda ürünleri ve içecek imalatı	9,8	9,7	7,8	9,4	3,2	11,0	9,7	9,9
16	Tütün ürünleri imalatı	0,0	0,0	0,0	0,0	0,0	0,0	0,0	0,0
17	Tekstil ürünleri imalatı	27,9	29,8	25,2	29,4	21,3	24,7	22,4	21,0
18	Giyim eşyası imalatı; Kürkün işlenmesi ve boyanması	6,5	9,3	7,4	1,5	1,7	4,0	4,2	5,3
19	Deri işleme, saraciye ve ayakkabı imalatı	1,7	0,3	0,3	0,3	0,0	0,1	0,2	0,1
20	Ağaç ve mantar ürünleri imalatı (Mobilya hariç)	1,7	0,8	0,7	0,7	0,2	0,9	0,9	0,6
21	Kağıt ve kağıt ürünleri imalatı	1,8	1,6	1,3	2,7	1,6	1,4	1,8	1,9
22	Basım ve yayım; Plak, kaset v.b. kayıtlı medyanın çoğaltılması	0,8	0,4	0,4	0,0	0,0	0,1	0,1	0,4
23	Kok kömürü, rafine edilmiş petrol ürünleri ve nükleer yakıt imalatı	0,2	0,0	0,0	0,0	0,0	0,0	0,0	0,0
24	Kimyasal madde ve ürünlerin imalatı	1,7	1,3	1,2	1,8	1,8	2,0	1,7	2,0
25	Plastik ve kauçuk ürünleri imalatı	7,5	4,0	3,2	3,4	2,4	2,6	2,2	3,2
26	Metalik olmayan diğer mineral ürünlerin imalatı	6,9	7,2	5,9	12,9	3,3	7,3	5,3	5,9
27	Ana metal sanayii	2,5	4,2	3,4	12,6	5,0	6,1	6,9	7,4
28	Makine ve teçhizatı hariç; Metal eşya sanayii	8,0	4,5	3,7	3,4	-0,3	3,2	3,9	5,0
29	Başka yerde sınıflandırılmamış Makine ve teçhizat imalatı	10,4	6,3	5,1	5,2	4,7	8,9	6,6	6,8
30	Büro, muhasebe ve bilgi işlem makineleri imalatı	0,0	0,0	0,0	0,0	0,0	0,0	0,0	0,0
31	Başka yerde sınıflandırılmamış Elektrikli makine ve cihazların imalatı	1,7	1,8	1,4	3,3	0,4	2,6	2,9	3,2
32	Radyo, televizyon, haberleşme teçhizatı ve cihazları imalatı	0,1	0,0	0,0	0,0	0,0	0,0	0,0	0,0
33	Tıbbi aletler; Hassas ve optik aletler ile saat imalatı	0,6	0,3	0,2	1,7	0,1	0,2	0,1	0,1
34	Motorlu kara taşıtı, römork ve yarı-römork imalatı	5,6	12,7	28,2	9,2	52,0	19,7	26,6	19,9
35	Diğer ulaşım araçlarının imalatı	0,6	2,3	1,8	1,4	1,3	2,5	1,6	4,7
36	Mobilya imalatı; Başka yerde sınıflandırılmamış Diğer imalatlar	4,2	3,3	2,8	1,0	1,4	2,5	2,7	2,5
	Toplam	100,0	100,0	100,0	100,0	100,0	100,0	100,0	100,0
	Açıklanan Kısım (%)	100,0	99,8	99,9	99,9	100,0	99,8	99,8	99,9
	Gizlilik Gereği Açıklanmayan Kısım (%)	0,0	0,2	0,1	0,1	0,0	0,2	0,2	0,1

2001 YILI İMALAT SANAYİ NUTS2 DÜZEYİNDE ÖZET TABLOSU (10 +) (REV.3) (%)

TR42 KOCAELİ (Bolu - Düzce- Kocaeli- Sakarya- Yalova)

Sanayi Grupları	İşyeri Sayısı	Çalışanların Yıllık Ortalama Sayısı	Yılda Çalışılan İşçi-Saat Toplamı	Yıl Sonunda Kurulu Olan Toplam Çevirici Güç Kapasitesi	Sabit Sermayeye Yıl İçinde Yapılan Gayri Safi İlaveler	Katma Değer	Toplam Gelir	İşgücü Maliyeti	
15	Gıda ürünleri ve içecek imalatı	12,3	12,1	12,7	7,3	4,1	6,2	8,4	8,6
16	Tütün ürünleri imalatı	0,1	0,0	0,0	0,0	0,0	0,0	0,0	0,0
17	Tekstil ürünleri imalatı	3,8	7,3	7,3	4,5	14,1	3,4	3,2	5,7
18	Giyim eşyası imalatı; Kürkün işlenmesi ve boyanması	3,1	2,5	2,5	4,8	0,7	0,2	0,3	0,6
19	Deri işleme, saraciye ve ayakkabı imalatı	0,2	0,0	0,0	0,0	0,0	0,0	0,0	0,0
20	Ağaç ve mantar ürünleri imalatı (Mobilya hariç)	8,0	3,2	3,2	2,6	0,6	1,0	1,1	1,2
21	Kağıt ve kağıt ürünleri imalatı	2,1	3,6	3,6	3,9	0,7	1,5	1,7	4,3
22	Basım ve yayım; Plak, kaset v.b. kayıtlı medyanın çoğaltılması	0,5	0,1	0,1	0,0	0,0	0,0	0,0	0,0
23	Kok kömürü, rafine edilmiş petrol ürünleri ve nükleer yakıt imalatı	1,9	2,7	3,0	5,1	20,5	36,0	30,7	5,8
24	Kimyasal madde ve ürünlerin imalatı	8,4	10,7	10,4	13,8	10,9	19,7	19,4	16,1
25	Plastik ve kauçuk ürünleri imalatı	9,8	10,2	10,2	13,7	12,4	7,4	6,7	14,0
26	Metalik olmayan diğer mineral ürünlerin imalatı	7,0	7,4	7,7	9,8	4,6	4,4	3,5	6,2
27	Ana metal sanayii	8,0	8,1	8,4	17,2	10,5	6,3	9,9	8,2
28	Makine ve teçhizatı hariç; Metal eşya sanayii	12,3	8,5	8,3	3,9	5,4	3,6	3,4	6,9
29	Başka yerde sınıflandırılmamış Makine ve teçhizat imalatı	9,5	5,9	5,6	2,1	0,5	2,4	2,1	3,8
30	Büro, muhasebe ve bilgi işlem makineleri imalatı	0,0	0,0	0,0	0,0	0,0	0,0	0,0	0,0
31	Başka yerde sınıflandırılmamış Elektrikli makine ve cihazların imalatı	5,6	5,6	5,5	1,6	1,6	3,1	3,0	5,0
32	Radyo, televizyon, haberleşme teçhizatı ve cihazları imalatı	0,3	0,1	0,1	0,0	0,0	0,0	0,0	0,0
33	Tıbbi aletler; Hassas ve optik aletler ile saat imalatı	0,2	0,0	0,0	0,0	0,0	0,0	0,0	0,0
34	Motorlu kara taşıtı, römork ve yarı-römork imalatı	3,9	8,6	8,0	8,5	11,5	4,2	6,1	10,8
35	Diğer ulaşım araçlarının imalatı	0,3	1,6	1,7	0,4	1,0	0,3	0,1	1,7
36	Mobilya imalatı; Başka yerde sınıflandırılmamış Diğer imalatlar	2,6	1,4	1,4	0,5	1,0	0,2	0,2	0,9
	Toplam	100,0	100,0	100,0	100,0	100,0	100,0	100,0	100,0
	Açıklanan Kısım (%)	100,0	99,7	99,7	99,7	100,0	99,9	99,9	99,8
	Gizlilik Gereği Açıklanmayan Kısım (%)	0,0	0,3	0,3	0,3	0,0	0,1	0,1	0,2

2001 YILI İMALAT SANAYİ NUTS2 DÜZEYİNDE ÖZET TABLOSU (10 +) (REV.3) (%)

TR51 ANKARA (Ankara)

Sanayi Grupları	İşyeri Sayısı	Çalışanların Yıllık Ortalama Sayısı	Yılda Çalışılan İşçi-Saat Toplamı	Yıl Sonunda Kurulu Olan Toplam Çevirici Güç Kapasitesi	Sabit Sermayeye Yıl İçinde Yapılan Gayri Safi İlaveler	Katma Değer	Toplam Gelir	İşgücü Maliyeti	
15	Gıda ürünleri ve içecek imalatı	12,8	12,8	13,2	13,0	15,2	13,7	18,7	11,6
16	Tütün ürünleri imalatı	0,0	0,0	0,0	0,0	0,0	0,0	0,0	0,0
17	Tekstil ürünleri imalatı	3,3	5,4	5,6	3,1	2,5	3,0	3,4	2,7
18	Giyim eşyası imalatı; Kürkün işlenmesi ve boyanması	6,1	5,5	5,4	1,4	0,5	1,7	1,7	1,8
19	Deri işleme, saraciye ve ayakkabı imalatı	1,5	1,1	0,9	0,4	0,0	0,6	1,0	0,4
20	Ağaç ve mantar ürünleri imalatı (Mobilya hariç)	2,3	1,4	1,3	1,8	0,4	0,6	0,6	0,7
21	Kağıt ve kağıt ürünleri imalatı	0,7	0,0	0,0	0,0	0,0	0,0	0,0	0,0
22	Basım ve yayım; Plak, kaset v.b. kayıtlı medyanın çoğaltılması	5,0	4,7	4,9	3,2	7,8	3,1	3,7	6,3
23	Kok kömürü, rafine edilmiş petrol ürünleri ve nükleer yakıt imalatı	0,0	0,0	0,0	0,0	0,0	0,0	0,0	0,0
24	Kimyasal madde ve ürünlerin imalatı	3,6	2,9	2,9	1,7	1,4	2,6	2,9	2,5
25	Plastik ve kauçuk ürünleri imalatı	4,2	1,9	1,9	2,9	1,1	0,7	1,4	0,9
26	Metalik olmayan diğer mineral ürünlerin imalatı	7,5	6,3	6,6	10,9	2,0	5,5	7,1	4,7
27	Ana metal sanayii	4,3	3,5	3,7	9,5	3,1	2,6	3,7	2,3
28	Makine ve teçhizatı hariç; Metal eşya sanayii	15,2	10,5	10,9	10,7	12,1	8,4	8,2	5,3
29	Başka yerde sınıflandırılmamış Makine ve teçhizat imalatı	15,3	18,7	17,7	18,3	36,3	25,1	19,4	23,8
30	Büro, muhasebe ve bilgi işlem makineleri imalatı	0,0	0,0	0,0	0,0	0,0	0,0	0,0	0,0
31	Başka yerde sınıflandırılmamış Elektrikli makine ve cihazların imalatı	6,2	3,8	3,8	2,5	2,5	2,2	3,2	3,0
32	Radyo, televizyon, haberleşme teçhizatı ve cihazları imalatı	1,1	5,9	5,2	2,5	6,6	10,8	8,3	10,5
33	Tıbbi aletler; Hassas ve optik aletler ile saat imalatı	2,9	3,0	2,8	1,8	0,9	4,3	2,9	3,6
34	Motorlu kara taşıtı, römork ve yarı-römork imalatı	2,0	4,2	4,2	2,5	4,4	5,7	7,0	4,4
35	Diğer ulaşım araçlarının imalatı	0,2	0,9	0,9	0,2	0,0	0,1	0,1	1,4
36	Mobilya imalatı; Başka yerde sınıflandırılmamış Diğer imalatlar	5,8	3,9	4,0	10,6	0,6	2,7	2,7	6,1
	Toplam	100,0	100,0	100,0	100,0	100,0	100,0	100,0	100,0
	Açıklanan Kısım (%)	100,0	96,3	96,1	96,9	97,6	93,5	96,1	91,9
	Gizlilik Gereği Açıklanmayan Kısım (%)	0,0	3,7	3,9	3,1	2,4	6,5	3,9	8,1

2001 YILI İMALAT SANAYİ NUTS2 DÜZEYİNDE ÖZET TABLOSU (10 +) (REV.3) (%)

TR52 KONYA (Karaman - Konya)

Sanayi Grupları	İşyeri Sayısı	Çalışanların Yıllık Ortalama Sayısı	Yılda Çalışılan İşçi-Saat Toplamı	Yıl Sonunda Kurulu Olan Toplam Çevirici Güç Kapasitesi	Sabit Sermayeye Yıl İçinde Yapılan Gayri Safi İlaveler	Katma Değer	Toplam Gelir	İşgücü Maliyeti
15 Gıda ürünleri ve içecek imalatı	28,7	43,0	42,7	30,6	33,0	59,6	65,8	45,6
16 Tütün ürünleri imalatı	0,0	0,0	0,0	0,0	0,0	0,0	0,0	0,0
17 Tekstil ürünleri imalatı	2,9	4,9	5,2	0,3	2,6	2,9	1,9	2,1
18 Giyim eşyası imalatı; Kürkün işlenmesi ve boyanması	1,1	0,2	0,2	0,0	0,0	0,0	0,0	0,1
19 Deri işleme, saraciye ve ayakkabı imalatı	1,1	1,2	1,3	0,3	0,0	0,0	0,4	0,8
20 Ağaç ve mantar ürünleri imalatı (Mobilya hariç)	1,1	0,2	0,2	0,0	0,4	0,1	0,2	0,1
21 Kağıt ve kağıt ürünleri imalatı	1,8	2,4	2,5	0,8	13,4	2,6	3,4	3,6
22 Basım ve yayım; Plak, kaset v.b. kayıtlı medyanın çoğaltılması	1,1	0,5	0,5	0,1	0,3	0,1	0,1	0,1
23 Kok kömürü, rafine edilmiş petrol ürünleri ve nükleer yakıt imalatı	0,0	0,0	0,0	0,0	0,0	0,0	0,0	0,0
24 Kimyasal madde ve ürünlerin imalatı	2,5	1,0	1,0	2,6	0,8	0,2	0,7	0,8
25 Plastik ve kauçuk ürünleri imalatı	6,9	4,0	4,2	4,0	22,1	3,7	3,5	2,5
26 Metalik olmayan diğer mineral ürünlerin imalatı	6,9	5,0	5,1	13,6	3,4	7,6	4,5	3,9
27 Ana metal sanayii	8,4	15,7	15,0	37,7	8,0	14,3	11,0	28,8
28 Makine ve teçhizatı hariç; Metal eşya sanayii	5,5	4,4	4,4	1,3	3,3	2,0	1,9	1,9
29 Başka yerde sınıflandırılmamış Makine ve teçhizat imalatı	22,2	11,8	11,7	7,3	6,5	4,4	4,3	7,3
30 Büro, muhasebe ve bilgi işlem makineleri imalatı	0,4	0,0	0,0	0,0	0,0	0,0	0,0	0,0
31 Başka yerde sınıflandırılmamış Elektrikli makine ve cihazların imalatı	0,4	0,0	0,0	0,0	0,0	0,0	0,0	0,0
32 Radyo, televizyon, haberleşme teçhizatı ve cihazları imalatı	0,0	0,0	0,0	0,0	0,0	0,0	0,0	0,0
33 Tıbbi aletler; Hassas ve optik aletler ile saat imalatı	0,0	0,0	0,0	0,0	0,0	0,0	0,0	0,0
34 Motorlu kara taşıtı, römork ve yarı-römork imalatı	6,5	4,1	4,2	1,0	5,7	2,0	1,7	1,7
35 Diğer ulaşım araçlarının imalatı	0,4	0,0	0,0	0,0	0,0	0,0	0,0	0,0
36 Mobilya imalatı; Başka yerde sınıflandırılmamış Diğer imalatlar	2,2	1,2	1,2	0,1	0,4	0,4	0,5	0,5
Toplam	100,0	100,0	100,0	100,0	100,0	100,0	100,0	100,0
Açıklanan Kısım (%)	100,0	99,7	99,6	99,9	100,0	99,8	99,9	99,9
Gizlilik Gereği Açıklanmayan Kısım (%)	0,0	0,3	0,4	0,1	0,0	0,2	0,1	0,1

2001 YILI İMALAT SANAYİ NUTS2 DÜZEYİNDE ÖZET TABLOSU (10 +) (REV.3) (%)

TR61 ANTALYA (Antalya – Burdur – Isparta)

Sanayi Grupları	İşyeri Sayısı	Çalışanların Yıllık Ortalama Sayısı	Yılda Çalışılan İşçi-Saat Toplamı	Yıl Sonunda Kurulu Olan Toplam Çevirici Güç Kapasitesi	Sabit Sermayeye Yıl İçinde Yapılan Gayri Safi İlaveler	Katma Değer	Toplam Gelir	İşgücü Maliyeti	
15	Gıda ürünleri ve içecek imalatı	25,9	18,1	18,0	14,4	5,2	23,7	28,2	32,6
16	Tütün ürünleri imalatı	0,0	0,0	0,0	0,0	0,0	0,0	0,0	0,0
17	Tekstil ürünleri imalatı	21,0	40,3	40,3	44,1	63,3	33,8	32,3	34,4
18	Giyim eşyası imalatı; Kürkün işlenmesi ve boyanması	4,3	7,2	7,2	0,1	0,2	3,3	3,5	2,1
19	Deri işleme, saraciye ve ayakkabı imalatı	0,0	0,0	0,0	0,0	0,0	0,0	0,0	0,0
20	Ağaç ve mantar ürünleri imalatı (Mobilya hariç)	9,3	5,1	5,2	7,1	5,8	4,3	5,2	5,3
21	Kağıt ve kağıt ürünleri imalatı	0,0	0,0	0,0	0,0	0,0	0,0	0,0	0,0
22	Basım ve yayım; Plak, kaset v.b. kayıtlı medyanın çoğaltılması	1,9	0,5	0,5	0,0	0,0	0,0	0,1	0,2
23	Kok kömürü, rafine edilmiş petrol ürünleri ve nükleer yakıt imalatı	0,0	0,0	0,0	0,0	0,0	0,0	0,0	0,0
24	Kimyasal madde ve ürünlerin imalatı	5,6	4,3	4,1	2,2	4,9	8,2	5,4	4,2
25	Plastik ve kauçuk ürünleri imalatı	3,7	2,4	2,4	5,7	1,0	2,7	6,5	1,3
26	Metalik olmayan diğer mineral ürünlerin imalatı	15,4	12,0	11,5	18,4	18,3	14,3	11,9	8,7
27	Ana metal sanayii	0,6	2,6	3,2	5,6	0,0	4,9	2,6	7,8
28	Makine ve teçhizatı hariç; Metal eşya sanayii	4,3	1,7	1,7	0,7	0,1	0,7	1,3	0,9
29	Başka yerde sınıflandırılmamış Makine ve teçhizat imalatı	4,3	1,9	1,9	0,8	0,4	0,7	0,6	0,7
30	Büro, muhasebe ve bilgi işlem makineleri imalatı	0,0	0,0	0,0	0,0	0,0	0,0	0,0	0,0
31	Başka yerde sınıflandırılmamış Elektrikli makine ve cihazların imalatı	1,2	0,0	0,0	0,0	0,0	0,0	0,0	0,0
32	Radyo, televizyon, haberleşme teçhizatı ve cihazları imalatı	0,0	0,0	0,0	0,0	0,0	0,0	0,0	0,0
33	Tıbbi aletler; Hassas ve optik aletler ile saat imalatı	0,0	0,0	0,0	0,0	0,0	0,0	0,0	0,0
34	Motorlu kara taşıtı, römork ve yarı-römork imalatı	0,6	0,0	0,0	0,0	0,0	0,0	0,0	0,0
35	Diğer ulaşım araçlarının imalatı	0,0	0,0	0,0	0,0	0,0	0,0	0,0	0,0
36	Mobilya imalatı; Başka yerde sınıflandırılmamış Diğer imalatlar	1,9	3,3	3,5	0,4	0,6	3,0	2,2	1,5
	Toplam	100,0	100,0	100,0	100,0	100,0	100,0	100,0	100,0
	Açıklanan Kısım (%)	100,0	99,3	99,4	99,6	99,9	99,7	99,7	99,7
	Gizlilik Gereği Açıklanmayan Kısım (%)	0,0	0,7	0,6	0,4	0,1	0,3	0,3	0,3

2001 YILI İMALAT SANAYİ NUTS2 DÜZEYİNDE ÖZET TABLOSU (10 +) (REV.3) (%)

TR62 ADANA (Adana – Mersin)

Sanayi Grupları	İşyeri Sayısı	Çalışanların Yıllık Ortalama Sayısı	Yılda Çalışılan İşçi-Saat Toplamı	Yıl Sonunda Kurulu Olan Toplam Çevirici Güç Kapasitesi	Sabit Sermayeye Yıl İçinde Yapılan Gayri Safi İlaveler	Katma Değer	Toplam Gelir	İşgücü Maliyeti	
15	Gıda ürünleri ve içecek imalatı	21,7	12,8	12,8	12,7	29,7	8,4	13,4	11,5
16	Tütün ürünleri imalatı	0,3	2,2	2,2	0,5	1,1	9,4	5,5	2,9
17	Tekstil ürünleri imalatı	14,4	29,8	29,5	21,7	25,6	11,4	12,2	30,7
18	Giyim eşyası imalatı; Kürkün işlenmesi ve boyanması	10,6	12,9	12,6	1,3	-4,8	2,5	3,7	3,8
19	Deri işleme, saraciye ve ayakkabı imalatı	0,0	0,0	0,0	0,0	0,0	0,0	0,0	0,0
20	Ağaç ve mantar ürünleri imalatı (Mobilya hariç)	4,3	1,3	1,3	0,7	1,1	0,2	0,4	0,4
21	Kağıt ve kağıt ürünleri imalatı	4,1	3,3	3,4	5,5	0,7	1,8	2,2	5,2
22	Basım ve yayım; Plak, kaset v.b. kayıtlı medyanın çoğaltılması	0,5	0,0	0,0	0,0	0,0	0,0	0,0	0,0
23	Kok kömürü, rafine edilmiş petrol ürünleri ve nükleer yakıt imalatı	0,5	0,0	0,0	0,0	0,0	0,0	0,0	0,0
24	Kimyasal madde ve ürünlerin imalatı	3,3	11,5	11,7	24,2	19,0	14,2	16,7	18,3
25	Plastik ve kauçuk ürünleri imalatı	5,2	3,6	3,6	2,3	-3,0	2,1	2,4	3,1
26	Metalik olmayan diğer mineral ürünlerin imalatı	8,2	8,4	8,6	22,9	15,9	14,2	10,6	11,1
27	Ana metal sanayii	2,7	0,9	1,0	1,0	5,0	0,3	0,8	0,7
28	Makine ve teçhizatı hariç; Metal eşya sanayii	6,8	3,8	3,9	1,7	0,4	0,3	0,7	1,1
29	Başka yerde sınıflandırılmamış Makine ve teçhizat imalatı	7,9	3,3	3,3	1,6	1,5	0,9	0,9	2,4
30	Büro, muhasebe ve bilgi işlem makineleri imalatı	0,0	0,0	0,0	0,0	0,0	0,0	0,0	0,0
31	Başka yerde sınıflandırılmamış Elektrikli makine ve cihazların imalatı	1,1	0,3	0,3	0,1	0,0	0,0	0,1	0,1
32	Radio, televizyon, haberleşme teçhizatı ve cihazları imalatı	0,3	0,0	0,0	0,0	0,0	0,0	0,0	0,0
33	Tıbbi aletler; Hassas ve optik aletler ile saat imalatı	0,5	0,0	0,0	0,0	0,0	0,0	0,0	0,0
34	Motorlu kara taşıtı, römork ve yarı-römork imalatı	3,3	3,8	3,6	1,3	3,2	1,3	3,3	6,4
35	Diğer ulaşım araçlarının imalatı	0,0	0,0	0,0	0,0	0,0	0,0	0,0	0,0
36	Mobilya imalatı; Başka yerde sınıflandırılmamış Diğer imalatlar	4,3	1,3	1,3	0,3	0,6	0,1	0,2	0,3
	Toplam	100,0	100,0	100,0	100,0	100,0	100,0	100,0	100,0
	Açıklanan Kısım (%)	100,0	99,1	99,1	97,8	96,1	67,3	72,8	97,9
	Gizlilik Gereği Açıklanmayan Kısım (%)	0,0	0,9	0,9	2,2	3,9	32,7	27,2	2,1

2001 YILI İMALAT SANAYİ NUTS2 DÜZEYİNDE ÖZET TABLOSU (10 +) (REV.3) (%)

TR63 HATAY (Hatay – Kahramanmaraş – Osmaniye)

Sanayi Grupları	İşyeri Sayısı	Çalışanların Yıllık Ortalama Sayısı	Yılda Çalışılan İşçi-Saat Toplamı	Yıl Sonunda Kurulu Olan Toplam Çevirici Güç Kapasitesi	Sabit Sermayeye Yıl İçinde Yapılan Gayri Safi İlaveler	Katma Değer	Toplam Gelir	İşgücü Maliyeti	
15	Gıda ürünleri ve içecek imalatı	23,8	8,9	6,3	4,2	5,0	7,6	6,7	5,3
16	Tütün ürünleri imalatı	0,0	0,0	0,0	0,0	0,0	0,0	0,0	0,0
17	Tekstil ürünleri imalatı	32,5	39,6	40,3	6,3	86,1	33,3	29,5	12,4
18	Giyim eşyası imalatı; Kürkün işlenmesi ve boyanması	0,8	0,0	0,0	0,0	0,0	0,0	0,0	0,0
19	Deri işleme, saraciye ve ayakkabı imalatı	0,8	0,0	0,0	0,0	0,0	0,0	0,0	0,0
20	Ağaç ve mantar ürünleri imalatı (Mobilya hariç)	0,8	0,0	0,0	0,0	0,0	0,0	0,0	0,0
21	Kağıt ve kağıt ürünleri imalatı	1,6	0,0	0,0	0,0	0,0	0,0	0,0	0,0
22	Basım ve yayım; Plak, kaset v.b. kayıtlı medyanın çoğaltılması	0,0	0,0	0,0	0,0	0,0	0,0	0,0	0,0
23	Kok kömürü, rafine edilmiş petrol ürünleri ve nükleer yakıt imalatı	0,0	0,0	0,0	0,0	0,0	0,0	0,0	0,0
24	Kimyasal madde ve ürünlerin imalatı	1,6	0,8	0,9	0,4	0,0	2,2	2,8	1,2
25	Plastik ve kauçuk ürünleri imalatı	2,4	0,9	0,9	0,1	0,3	0,5	0,4	0,2
26	Metalik olmayan diğer mineral ürünlerin imalatı	5,6	2,0	1,7	1,9	1,7	2,7	1,6	1,1
27	Ana metal sanayii	11,9	35,4	37,5	85,0	0,5	36,3	51,6	74,6
28	Makine ve teçhizatı hariç; Metal eşya sanayii	8,7	1,8	1,8	0,4	0,2	0,2	0,5	0,5
29	Başka yerde sınıflandırılmamış Makine ve teçhizat imalatı	7,9	7,1	7,4	0,8	2,2	2,7	1,5	1,8
30	Büro, muhasebe ve bilgi işlem makineleri imalatı	0,0	0,0	0,0	0,0	0,0	0,0	0,0	0,0
31	Başka yerde sınıflandırılmamış Elektrikli makine ve cihazların imalatı	0,0	0,0	0,0	0,0	0,0	0,0	0,0	0,0
32	Radio, televizyon, haberleşme teçhizatı ve cihazları imalatı	0,0	0,0	0,0	0,0	0,0	0,0	0,0	0,0
33	Tıbbi aletler; Hassas ve optik aletler ile saat imalatı	0,0	0,0	0,0	0,0	0,0	0,0	0,0	0,0
34	Motorlu kara taşıtı, römork ve yarı-römork imalatı	0,8	0,0	0,0	0,0	0,0	0,0	0,0	0,0
35	Diğer ulaşım araçlarının imalatı	0,0	0,0	0,0	0,0	0,0	0,0	0,0	0,0
36	Mobilya imalatı; Başka yerde sınıflandırılmamış Diğer imalatlar	0,8	0,0	0,0	0,0	0,0	0,0	0,0	0,0
	Toplam	100,0	100,0	100,0	100,0	100,0	100,0	100,0	100,0
	Açıklanan Kısım (%)	100,0	96,5	96,7	99,2	95,9	85,6	94,6	97,0
	Gizlilik Gereği Açıklanmayan Kısım (%)	0,0	3,5	3,3	0,8	4,1	14,4	5,4	3,0

2001 YILI İMALAT SANAYİ NUTS2 DÜZEYİNDE ÖZET TABLOSU (10 +) (REV.3) (%)

TR71 KIRIKKALE (Aksaray – Kırıkkale – Kırşehir – Nevşehir – Niğde)

Sanayi Grupları	İşyeri Sayısı	Çalışanların Yıllık Ortalama Sayısı	Yılda Çalışılan İşçi-Saat Toplamı	Yıl Sonunda Kurulu Olan Toplam Çevirici Güç Kapasitesi	Sabit Sermayeye Yıl İçinde Yapılan Gayri Safi İlaveler	Katma Değer	Toplam Gelir	İşgücü Maliyeti	
15	Gıda ürünleri ve içecek imalatı	37,5	17,7	19,1	9,0	0,3	8,2	9,0	12,0
16	Tütün ürünleri imalatı	0,0	0,0	0,0	0,0	0,0	0,0	0,0	0,0
17	Tekstil ürünleri imalatı	9,1	13,2	14,6	11,3	9,4	4,5	5,1	8,6
18	Giyim eşyası imalatı; Kürkün işlenmesi ve boyanması	3,4	2,0	2,2	0,0	0,2	0,1	0,2	0,3
19	Deri işleme, saraciye ve ayakkabı imalatı	0,0	0,0	0,0	0,0	0,0	0,0	0,0	0,0
20	Ağaç ve mantar ürünleri imalatı (Mobilya hariç)	0,0	0,0	0,0	0,0	0,0	0,0	0,0	0,0
21	Kağıt ve kağıt ürünleri imalatı	1,1	0,0	0,0	0,0	0,0	0,0	0,0	0,0
22	Basım ve yayım; Plak, kaset v.b. kayıtlı medyanın çoğaltılması	0,0	0,0	0,0	0,0	0,0	0,0	0,0	0,0
23	Kok kömürü, rafine edilmiş petrol ürünleri ve nükleer yakıt imalatı	1,1	9,0	8,4	30,8	4,4	77,0	75,1	21,1
24	Kimyasal madde ve ürünlerin imalatı	6,8	4,6	4,6	4,0	17,3	0,4	0,5	4,0
25	Plastik ve kauçuk ürünleri imalatı	2,3	0,0	0,0	0,0	0,0	0,0	0,0	0,0
26	Metalik olmayan diğer mineral ürünlerin imalatı	19,3	6,6	6,9	8,0	1,3	2,4	2,2	3,0
27	Ana metal sanayii	4,5	10,6	10,7	17,8	0,0	0,9	1,2	12,8
28	Makine ve teçhizatı hariç; Metal eşya sanayii	4,5	1,1	1,2	0,7	0,1	0,2	0,2	0,3
29	Başka yerde sınıflandırılmamış Makine ve teçhizat imalatı	6,8	24,4	21,6	3,8	64,2	4,2	4,3	30,8
30	Büro, muhasebe ve bilgi işlem makineleri imalatı	0,0	0,0	0,0	0,0	0,0	0,0	0,0	0,0
31	Başka yerde sınıflandırılmamış Elektrikli makine ve cihazların imalatı	0,0	0,0	0,0	0,0	0,0	0,0	0,0	0,0
32	Radyo, televizyon, haberleşme teçhizatı ve cihazları imalatı	0,0	0,0	0,0	0,0	0,0	0,0	0,0	0,0
33	Tıbbi aletler; Hassas ve optik aletler ile saat imalatı	0,0	0,0	0,0	0,0	0,0	0,0	0,0	0,0
34	Motorlu kara taşıtı, römork ve yarı-römork imalatı	2,3	0,0	0,0	0,0	0,0	0,0	0,0	0,0
35	Diğer ulaşım araçlarının imalatı	0,0	0,0	0,0	0,0	0,0	0,0	0,0	0,0
36	Mobilya imalatı; Başka yerde sınıflandırılmamış Diğer imalatlar	1,1	0,0	0,0	0,0	0,0	0,0	0,0	0,0
	Toplam	100,0	100,0	100,0	100,0	100,0	100,0	100,0	100,0
	Açıklanan Kısım (%)	100,0	89,2	89,3	85,5	97,1	97,8	97,7	92,8
	Gizlilik Gereği Açıklanmayan Kısım (%)	0,0	10,8	10,7	14,5	2,9	2,2	2,3	7,2

2001 YILI İMALAT SANAYİ NUTS2 DÜZEYİNDE ÖZET TABLOSU (10 +) (REV.3) (%)

TR72 KAYSERİ (Kayseri – Sivas – Yozgat)

Sanayi Grupları	İşyeri Sayısı	Çalışanların Yıllık Ortalama Sayısı	Yılda Çalışılan İşçi-Saat Toplamı	Yıl Sonunda Kurulu Olan Toplam Çevirici Güç Kapasitesi	Sabit Sermayeye Yıl İçinde Yapılan Gayri Safi İlaveler	Katma Değer	Toplam Gelir	İşgücü Maliyeti	
15	Gıda ürünleri ve içecek imalatı	18,8	10,0	9,9	9,1	4,5	15,2	14,6	10,2
16	Tütün ürünleri imalatı	0,0	0,0	0,0	0,0	0,0	0,0	0,0	0,0
17	Tekstil ürünleri imalatı	13,5	28,3	30,6	34,4	50,7	35,7	32,1	29,3
18	Giyim eşyası imalatı; Kürkün işlenmesi ve boyanması	2,4	1,5	1,4	0,3	0,0	0,4	0,2	0,8
19	Deri işleme, saraciye ve ayakkabı imalatı	0,5	0,0	0,0	0,0	0,0	0,0	0,0	0,0
20	Ağaç ve mantar ürünleri imalatı (Mobilya hariç)	0,5	0,0	0,0	0,0	0,0	0,0	0,0	0,0
21	Kağıt ve kağıt ürünleri imalatı	1,0	0,0	0,0	0,0	0,0	0,0	0,0	0,0
22	Basım ve yayım; Plak, kaset v.b. kayıtlı medyanın çoğaltılması	0,0	0,0	0,0	0,0	0,0	0,0	0,0	0,0
23	Kok kömürü, rafine edilmiş petrol ürünleri ve nükleer yakıt imalatı	0,0	0,0	0,0	0,0	0,0	0,0	0,0	0,0
24	Kimyasal madde ve ürünlerin imalatı	1,4	2,1	2,3	1,4	1,0	0,3	2,1	1,3
25	Plastik ve kauçuk ürünleri imalatı	1,9	2,6	2,5	0,4	0,0	1,2	1,9	2,4
26	Metalik olmayan diğer mineral ürünlerin imalatı	7,2	3,8	3,4	9,2	1,4	8,0	4,7	6,2
27	Ana metal sanayii	3,8	2,5	2,5	4,5	3,6	3,3	3,8	2,4
28	Makine ve teçhizatı hariç; Metal eşya sanayii	9,6	5,3	5,1	5,6	1,7	5,2	5,4	3,6
29	Başka yerde sınıflandırılmamış Makine ve teçhizat imalatı	16,3	10,4	10,2	5,2	0,5	4,2	3,7	7,3
30	Büro, muhasebe ve bilgi işlem makineleri imalatı	0,0	0,0	0,0	0,0	0,0	0,0	0,0	0,0
31	Başka yerde sınıflandırılmamış Elektrikli makine ve cihazların imalatı	2,4	3,9	4,2	13,1	24,1	6,9	11,4	4,8
32	Radio, televizyon, haberleşme teçhizatı ve cihazları imalatı	0,0	0,0	0,0	0,0	0,0	0,0	0,0	0,0
33	Tıbbi aletler; Hassas ve optik aletler ile saat imalatı	0,0	0,0	0,0	0,0	0,0	0,0	0,0	0,0
34	Motorlu kara taşıtı, römork ve yarı-römork imalatı	1,9	0,3	0,3	0,3	0,0	0,3	0,3	0,1
35	Diğer ulaşım araçlarının imalatı	1,0	7,5	6,1	7,0	0,0	3,0	1,7	15,6
36	Mobilya imalatı; Başka yerde sınıflandırılmamış Diğer imalatlar	17,8	20,5	20,3	7,6	12,2	14,1	16,6	15,1
	Toplam	100,0	100,0	100,0	100,0	100,0	100,0	100,0	100,0
	Açıklanan Kısım (%)	100,0	98,6	98,7	97,9	99,8	97,8	98,4	99,1
	Gizlilik Gereği Açıklanmayan Kısım (%)	0,0	1,4	1,3	2,1	0,2	2,2	1,6	0,9

2001 YILI İMALAT SANAYİ NUTS2 DÜZEYİNDE ÖZET TABLOSU (10 +) (REV.3) (%)

TR81 ZONGULDAK (Bartın – Karabük – Zonguldak)

Sanayi Grupları	İşyeri Sayısı	Çalışanların Yıllık Ortalama Sayısı	Yılda Çalışılan İşçi-Saat Toplamı	Yıl Sonunda Kurulu Olan Toplam Çevirici Güç Kapasitesi	Sabit Sermayeye Yıl İçinde Yapılan Gayri Safi İlaveler	Katma Değer	Toplam Gelir	İşgücü Maliyeti	
15	Gıda ürünleri ve içecek imalatı	19,4	3,1	3,3	0,3	1,6	0,7	1,2	0,5
16	Tütün ürünleri imalatı	0,0	0,0	0,0	0,0	0,0	0,0	0,0	0,0
17	Tekstil ürünleri imalatı	0,9	0,0	0,0	0,0	0,0	0,0	0,0	0,0
18	Giyim eşyası imalatı; Kürkün işlenmesi ve boyanması	14,8	6,9	7,1	0,4	0,8	2,0	2,0	0,7
19	Deri işleme, saraciye ve ayakkabı imalatı	0,0	0,0	0,0	0,0	0,0	0,0	0,0	0,0
20	Ağaç ve mantar ürünleri imalatı (Mobilya hariç)	8,3	2,4	2,4	1,0	3,0	0,6	1,0	0,4
21	Kağıt ve kağıt ürünleri imalatı	1,9	3,0	2,9	3,1	0,0	0,2	1,5	2,5
22	Basım ve yayım; Plak, kaset v.b. kayıtlı medyanın çoğaltılması	0,0	0,0	0,0	0,0	0,0	0,0	0,0	0,0
23	Kok kömürü, rafine edilmiş petrol ürünleri ve nükleer yakıt imalatı	0,0	0,0	0,0	0,0	0,0	0,0	0,0	0,0
24	Kimyasal madde ve ürünlerin imalatı	0,0	0,0	0,0	0,0	0,0	0,0	0,0	0,0
25	Plastik ve kauçuk ürünleri imalatı	1,9	0,0	0,0	0,0	0,0	0,0	0,0	0,0
26	Metalik olmayan diğer mineral ürünlerin imalatı	13,9	8,3	8,2	2,9	12,2	2,3	2,7	2,5
27	Ana metal sanayii	22,2	71,9	71,6	91,8	80,9	93,6	89,5	92,6
28	Makine ve teçhizatı hariç; Metal eşya sanayii	3,7	0,6	0,7	0,1	0,1	0,1	0,2	0,1
29	Başka yerde sınıflandırılmamış Makine ve teçhizat imalatı	0,9	0,0	0,0	0,0	0,0	0,0	0,0	0,0
30	Büro, muhasebe ve bilgi işlem makineleri imalatı	0,0	0,0	0,0	0,0	0,0	0,0	0,0	0,0
31	Başka yerde sınıflandırılmamış Elektrikli makine ve cihazların imalatı	0,9	0,0	0,0	0,0	0,0	0,0	0,0	0,0
32	Radyo, televizyon, haberleşme teçhizatı ve cihazları imalatı	0,0	0,0	0,0	0,0	0,0	0,0	0,0	0,0
33	Tıbbi aletler; Hassas ve optik aletler ile saat imalatı	0,0	0,0	0,0	0,0	0,0	0,0	0,0	0,0
34	Motorlu kara taşıtı, römork ve yarı-römork imalatı	0,0	0,0	0,0	0,0	0,0	0,0	0,0	0,0
35	Diğer ulaşım araçlarının imalatı	3,7	0,8	0,8	0,2	0,0	-0,3	1,0	0,1
36	Mobilya imalatı; Başka yerde sınıflandırılmamış Diğer imalatlar	7,4	1,3	1,4	0,1	0,1	0,2	0,3	0,2
	Toplam	100,0	100,0	100,0	100,0	100,0	100,0	100,0	100,0
	Açıklanan Kısım (%)	100,0	98,3	98,3	99,8	98,7	99,4	99,5	99,6
	Gizlilik Gereği Açıklanmayan Kısım (%)	0,0	1,7	1,7	0,2	1,3	0,6	0,5	0,4

2001 YILI İMALAT SANAYİ NUTS2 DÜZEYİNDE ÖZET TABLOSU (10 +) (REV.3) (%)

TR82 KASTAMONU (Çankırı – Kastamonu – Sinop)

Sanayi Grupları	İşyeri Sayısı	Çalışanların Yıllık Ortalama Sayısı	Yılda Çalışılan İşçi-Saat Toplamı	Yıl Sonunda Kurulu Olan Toplam Çevirici Güç Kapasitesi	Sabit Sermayeye Yıl İçinde Yapılan Gayri Safi İlaveler	Katma Değer	Toplam Gelir	İşgücü Maliyeti
15 Gıda ürünleri ve içecek imalatı	28,8	26,1	26,1	34,5	0,4	27,7	41,0	30,8
16 Tütün ürünleri imalatı	0,0	0,0	0,0	0,0	0,0	0,0	0,0	0,0
17 Tekstil ürünleri imalatı	10,6	8,0	7,8	4,2	4,2	8,6	5,4	8,1
18 Giyim eşyası imalatı; Kürkün işlenmesi ve boyanması	7,6	31,2	32,4	0,8	94,3	36,6	29,1	16,2
19 Deri işleme, saraciye ve ayakkabı imalatı	0,0	0,0	0,0	0,0	0,0	0,0	0,0	0,0
20 Ağaç ve mantar ürünleri imalatı (Mobilya hariç)	6,1	5,2	5,3	23,8	0,6	6,5	9,8	4,0
21 Kağıt ve kağıt ürünleri imalatı	1,5	10,1	10,4	10,4	0,0	14,0	7,5	21,7
22 Basım ve yayım; Plak, kaset v.b. kayıtlı medyanın çoğaltılması	0,0	0,0	0,0	0,0	0,0	0,0	0,0	0,0
23 Kok kömürü, rafine edilmiş petrol ürünleri ve nükleer yakıt imalatı	0,0	0,0	0,0	0,0	0,0	0,0	0,0	0,0
24 Kimyasal madde ve ürünlerin imalatı	3,0	0,0	0,0	0,0	0,0	0,0	0,0	0,0
25 Plastik ve kauçuk ürünleri imalatı	1,5	0,0	0,0	0,0	0,0	0,0	0,0	0,0
26 Metalik olmayan diğer mineral ürünlerin imalatı	31,8	7,3	6,9	13,4	0,1	2,0	2,6	3,0
27 Ana metal sanayii	0,0	0,0	0,0	0,0	0,0	0,0	0,0	0,0
28 Makine ve teçhizatı hariç; Metal eşya sanayii	3,0	0,0	0,0	0,0	0,0	0,0	0,0	0,0
29 Başka yerde sınıflandırılmamış Makine ve teçhizat imalatı	4,5	7,7	6,6	11,1	0,1	2,7	1,2	14,0
30 Büro, muhasebe ve bilgi işlem makineleri imalatı	0,0	0,0	0,0	0,0	0,0	0,0	0,0	0,0
31 Başka yerde sınıflandırılmamış Elektrikli makine ve cihazların imalatı	0,0	0,0	0,0	0,0	0,0	0,0	0,0	0,0
32 Radyo, televizyon, haberleşme teçhizatı ve cihazları imalatı	0,0	0,0	0,0	0,0	0,0	0,0	0,0	0,0
33 Tıbbi aletler; Hassas ve optik aletler ile saat imalatı	0,0	0,0	0,0	0,0	0,0	0,0	0,0	0,0
34 Motorlu kara taşıtı, römork ve yarı-römork imalatı	0,0	0,0	0,0	0,0	0,0	0,0	0,0	0,0
35 Diğer ulaşım araçlarının imalatı	0,0	0,0	0,0	0,0	0,0	0,0	0,0	0,0
36 Mobilya imalatı; Başka yerde sınıflandırılmamış Diğer imalatlar	1,5	0,0	0,0	0,0	0,0	0,0	0,0	0,0
Toplam	100,0	100,0	100,0	100,0	100,0	100,0	100,0	100,0
Açıklanan Kısım (%)	100,0	95,6	95,5	98,2	99,8	98,0	96,6	97,7
Gizlilik Gereği Açıklanmayan Kısım (%)	0,0	4,4	4,5	1,8	0,2	2,0	3,4	2,3

2001 YILI İMALAT SANAYİ NUTS2 DÜZEYİNDE ÖZET TABLOSU (10 +) (REV.3) (%)

TR83 SAMSUN (Amasya – Çorum – Samsun – Tokat)

Sanayi Grupları	İşyeri Sayısı	Çalışanların Yıllık Ortalama Sayısı	Yılda Çalışılan İşçi-Saat Toplamı	Yıl Sonunda Kurulu Olan Toplam Çevirici Güç Kapasitesi	Sabit Sermayeye Yıl İçinde Yapılan Gayri Safi İlaveler	Katma Değer	Toplam Gelir	İşgücü Maliyeti	
15	Gıda ürünleri ve içecek imalatı	29,1	28,9	30,2	30,7	10,3	13,5	30,2	33,9
16	Tütün ürünleri imalatı	1,3	17,3	15,8	2,8	23,4	57,1	39,3	27,4
17	Tekstil ürünleri imalatı	3,1	5,4	5,7	6,1	0,2	1,5	2,3	2,6
18	Giyim eşyası imalatı; Kürkün işlenmesi ve boyanması	3,6	5,4	5,7	0,6	0,4	2,8	2,0	2,0
19	Deri işleme, saraciye ve ayakkabı imalatı	3,6	1,4	1,3	0,6	0,0	0,2	0,2	0,4
20	Ağaç ve mantar ürünleri imalatı (Mobilya hariç)	1,8	2,3	2,5	3,3	5,5	0,7	0,7	1,2
21	Kağıt ve kağıt ürünleri imalatı	0,4	0,0	0,0	0,0	0,0	0,0	0,0	0,0
22	Basım ve yayım; Plak, kaset v.b. kayıtlı medyanın çoğaltılması	0,0	0,0	0,0	0,0	0,0	0,0	0,0	0,0
23	Kok kömürü, rafine edilmiş petrol ürünleri ve nükleer yakıt imalatı	0,0	0,0	0,0	0,0	0,0	0,0	0,0	0,0
24	Kimyasal madde ve ürünlerin imalatı	2,2	6,3	6,6	6,0	50,3	5,0	7,0	10,2
25	Plastik ve kauçuk ürünleri imalatı	1,3	1,1	1,2	0,6	0,0	0,9	0,5	0,5
26	Metalik olmayan diğer mineral ürünlerin imalatı	32,7	16,5	14,7	23,8	1,6	4,0	3,9	6,9
27	Ana metal sanayii	5,4	5,5	5,8	17,6	6,1	8,9	8,2	6,8
28	Makine ve teçhizatı hariç; Metal eşya sanayii	0,9	0,0	0,0	0,0	0,0	0,0	0,0	0,0
29	Başka yerde sınıflandırılmamış Makine ve teçhizat imalatı	7,6	4,7	5,0	2,3	0,7	3,5	2,1	3,9
30	Büro, muhasebe ve bilgi işlem makineleri imalatı	0,0	0,0	0,0	0,0	0,0	0,0	0,0	0,0
31	Başka yerde sınıflandırılmamış Elektrikli makine ve cihazların imalatı	0,9	0,0	0,0	0,0	0,0	0,0	0,0	0,0
32	Radio, televizyon, haberleşme teçhizatı ve cihazları imalatı	0,0	0,0	0,0	0,0	0,0	0,0	0,0	0,0
33	Tıbbi aletler; Hassas ve optik aletler ile saat imalatı	1,3	1,2	1,3	1,1	0,7	0,9	1,1	0,6
34	Motorlu kara taşıtı, römork ve yarı-römork imalatı	0,9	0,0	0,0	0,0	0,0	0,0	0,0	0,0
35	Diğer ulaşım araçlarının imalatı	0,0	0,0	0,0	0,0	0,0	0,0	0,0	0,0
36	Mobilya imalatı; Başka yerde sınıflandırılmamış Diğer imalatlar	3,6	1,2	1,2	0,2	0,2	0,2	0,2	0,7
	Toplam	100,0	100,0	100,0	100,0	100,0	100,0	100,0	100,0
	Açıklanan Kısım (%)	100,0	97,4	97,2	95,8	99,4	99,1	97,8	97,1
	Gizlilik Gereği Açıklanmayan Kısım (%)	0,0	2,6	2,8	4,2	0,6	0,9	2,2	2,9

2001 YILI İMALAT SANAYİ NUTS2 DÜZEYİNDE ÖZET TABLOSU (10 +) (REV.3) (%)

TR90 TRABZON (Artvin – Giresun – Gümüşhane – Ordu – Rize - Trabzon)

Sanayi Grupları	İşyeri Sayısı	Çalışanların Yıllık Ortalama Sayısı	Yılda Çalışılan İşçi-Saat Toplamı	Yıl Sonunda Kurulu Olan Toplam Çevirici Güç Kapasitesi	Sabit Sermayeye Yıl İçinde Yapılan Gayri Safi İlaveler	Katma Değer	Toplam Gelir	İşgücü Maliyeti	
15	Gıda ürünleri ve içecek imalatı	70,3	81,6	69,7	53,9	35,1	73,2	89,8	84,8
16	Tütün ürünleri imalatı	0,9	2,4	2,6	0,1	0,0	2,5	0,3	3,1
17	Tekstil ürünleri imalatı	0,9	0,0	0,0	0,0	0,0	0,0	0,0	0,0
18	Giyim eşyası imalatı; Kürkün işlenmesi ve boyanması	0,9	0,0	0,0	0,0	0,0	0,0	0,0	0,0
19	Deri işleme, saraciye ve ayakkabı imalatı	1,4	0,2	0,3	0,2	0,0	0,1	0,0	0,1
20	Ağaç ve mantar ürünleri imalatı (Mobilya hariç)	5,2	3,7	14,4	22,1	6,3	6,2	2,9	3,4
21	Kağıt ve kağıt ürünleri imalatı	0,9	1,7	1,7	12,8	0,0	2,2	0,9	2,6
22	Basım ve yayım; Plak, kaset v.b. kayıtlı medyanın çoğaltılması	0,5	0,0	0,0	0,0	0,0	0,0	0,0	0,0
23	Kok kömürü, rafine edilmiş petrol ürünleri ve nükleer yakıt imalatı	0,0	0,0	0,0	0,0	0,0	0,0	0,0	0,0
24	Kimyasal madde ve ürünlerin imalatı	0,9	0,0	0,0	0,0	0,0	0,0	0,0	0,0
25	Plastik ve kauçuk ürünleri imalatı	2,8	0,6	0,7	0,7	0,4	0,8	0,5	0,2
26	Metalik olmayan diğer mineral ürünlerin imalatı	5,7	3,8	4,0	5,5	55,7	9,9	2,9	2,7
27	Ana metal sanayii	1,9	0,9	1,0	0,9	0,0	0,4	0,6	0,4
28	Makine ve teçhizatı hariç; Metal eşya sanayii	1,4	0,4	0,5	0,4	0,0	0,1	0,1	0,1
29	Başka yerde sınıflandırılmamış Makine ve teçhizat imalatı	1,4	0,4	0,5	0,4	0,0	0,2	0,1	0,1
30	Büro, muhasebe ve bilgi işlem makineleri imalatı	0,0	0,0	0,0	0,0	0,0	0,0	0,0	0,0
31	Başka yerde sınıflandırılmamış Elektrikli makine ve cihazların imalatı	0,5	0,0	0,0	0,0	0,0	0,0	0,0	0,0
32	Radio, televizyon, haberleşme teçhizatı ve cihazları imalatı	0,0	0,0	0,0	0,0	0,0	0,0	0,0	0,0
33	Tıbbi aletler; Hassas ve optik aletler ile saat imalatı	0,0	0,0	0,0	0,0	0,0	0,0	0,0	0,0
34	Motorlu kara taşıtı, römork ve yarı-römork imalatı	0,9	0,0	0,0	0,0	0,0	0,0	0,0	0,0
35	Diğer ulaşım araçlarının imalatı	0,5	0,0	0,0	0,0	0,0	0,0	0,0	0,0
36	Mobilya imalatı; Başka yerde sınıflandırılmamış Diğer imalatlar	2,8	1,7	1,8	1,6	0,0	0,7	0,3	1,1
	Toplam	100,0	100,0	100,0	100,0	100,0	100,0	100,0	100,0
	Açıklanan Kısım (%)	100,0	97,4	97,1	98,8	97,5	96,4	98,3	98,6
	Gizlilik Gereği Açıklanmayan Kısım (%)	0,0	2,6	2,9	1,2	2,5	3,6	1,7	1,4

2001 YILI İMALAT SANAYİ NUTS2 DÜZEYİNDE ÖZET TABLOSU (10 +) (REV.3) (%)

TRA1 ERZURUM (Bayburt – Erzincan – Erzurum)

Sanayi Grupları	İşyeri Sayısı	Çalışanların Yıllık Ortalama Sayısı	Yılda Çalışılan İşçi-Saat Toplamı	Yıl Sonunda Kurulu Olan Toplam Çevirici Güç Kapasitesi	Sabit Sermayeye Yıl İçinde Yapılan Gayri Safi İlaveler	Katma Değer	Toplam Gelir	İşgücü Maliyeti	
15	Gıda ürünleri ve içecek imalatı	59,5	61,6	59,2	61,4	11,9	47,9	67,8	62,0
16	Tütün ürünleri imalatı	0,0	0,0	0,0	0,0	0,0	0,0	0,0	0,0
17	Tekstil ürünleri imalatı	5,4	0,0	0,0	0,0	0,0	0,0	0,0	0,0
18	Giyim eşyası imalatı; Kürkün işlenmesi ve boyanması	5,4	0,0	0,0	0,0	0,0	0,0	0,0	0,0
19	Deri işleme, saraciye ve ayakkabı imalatı	2,7	8,8	10,0	1,4	0,0	0,6	1,2	11,5
20	Ağaç ve mantar ürünleri imalatı (Mobilya hariç)	2,7	0,0	0,0	0,0	0,0	0,0	0,0	0,0
21	Kağıt ve kağıt ürünleri imalatı	0,0	0,0	0,0	0,0	0,0	0,0	0,0	0,0
22	Basım ve yayım; Plak, kaset v.b. kayıtlı medyanın çoğaltılması	0,0	0,0	0,0	0,0	0,0	0,0	0,0	0,0
23	Kok kömürü, rafine edilmiş petrol ürünleri ve nükleer yakıt imalatı	0,0	0,0	0,0	0,0	0,0	0,0	0,0	0,0
24	Kimyasal madde ve ürünlerin imalatı	2,7	0,0	0,0	0,0	0,0	0,0	0,0	0,0
25	Plastik ve kauçuk ürünleri imalatı	0,0	0,0	0,0	0,0	0,0	0,0	0,0	0,0
26	Metalik olmayan diğer mineral ürünlerin imalatı	10,8	13,4	13,4	12,7	87,4	40,1	21,3	15,2
27	Ana metal sanayii	2,7	0,0	0,0	0,0	0,0	0,0	0,0	0,0
28	Makine ve teçhizatı hariç; Metal eşya sanayii	2,7	0,0	0,0	0,0	0,0	0,0	0,0	0,0
29	Başka yerde sınıflandırılmamış Makine ve teçhizat imalatı	2,7	5,3	5,3	8,9	0,0	6,8	2,2	8,3
30	Büro, muhasebe ve bilgi işlem makineleri imalatı	0,0	0,0	0,0	0,0	0,0	0,0	0,0	0,0
31	Başka yerde sınıflandırılmamış Elektrikli makine ve cihazların imalatı	0,0	0,0	0,0	0,0	0,0	0,0	0,0	0,0
32	Radio, televizyon, haberleşme teçhizatı ve cihazları imalatı	0,0	0,0	0,0	0,0	0,0	0,0	0,0	0,0
33	Tıbbi aletler; Hassas ve optik aletler ile saat imalatı	0,0	0,0	0,0	0,0	0,0	0,0	0,0	0,0
34	Motorlu kara taşıtı, römork ve yarı-römork imalatı	0,0	0,0	0,0	0,0	0,0	0,0	0,0	0,0
35	Diğer ulaşım araçlarının imalatı	0,0	0,0	0,0	0,0	0,0	0,0	0,0	0,0
36	Mobilya imalatı; Başka yerde sınıflandırılmamış Diğer imalatlar	2,7	0,0	0,0	0,0	0,0	0,0	0,0	0,0
	Toplam	100,0	100,0	100,0	100,0	100,0	100,0	100,0	100,0
	Açıklanan Kısım (%)	100,0	89,0	87,8	84,5	99,3	95,4	92,5	97,1
	Gizlilik Gereği Açıklanmayan Kısım (%)	0,0	11,0	12,2	15,5	0,7	4,6	7,5	2,9

2001 YILI İMALAT SANAYİ NUTS2 DÜZEYİNDE ÖZET TABLOSU (10 +) (REV.3) (%)

TRA2 AĞRI (Ağrı – Ardahan – Kars – Iğdır)

Sanayi Grupları	İşyeri Sayısı	Çalışanların Yıllık Ortalama Sayısı	Yılda Çalışılan İşçi-Saat Toplamı	Yıl Sonunda Kurulu Olan Toplam Çevirici Güç Kapasitesi	Sabit Sermayeye Yıl İçinde Yapılan Gayri Safi İlaveler	Katma Değer	Toplam Gelir	İşgücü Maliyeti
15 Gıda ürünleri ve içecek imalatı	63,6	72,7	68,9	62,3	8,0	33,1	65,9	65,2
16 Tütün ürünleri imalatı	0,0	0,0	0,0	0,0	0,0	0,0	0,0	0,0
17 Tekstil ürünleri imalatı	0,0	0,0	0,0	0,0	0,0	0,0	0,0	0,0
18 Giyim eşyası imalatı; Kürkün işlenmesi ve boyanması	9,1	0,0	0,0	0,0	0,0	0,0	0,0	0,0
19 Deri işleme, saraciye ve ayakkabı imalatı	9,1	15,1	15,8	1,1	0,0	0,5	1,2	23,8
20 Ağaç ve mantar ürünleri imalatı (Mobilya hariç)	0,0	0,0	0,0	0,0	0,0	0,0	0,0	0,0
21 Kağıt ve kağıt ürünleri imalatı	0,0	0,0	0,0	0,0	0,0	0,0	0,0	0,0
22 Basım ve yayım; Plak, kaset v.b. kayıtlı medyanın çoğaltılması	0,0	0,0	0,0	0,0	0,0	0,0	0,0	0,0
23 Kok kömürü, rafine edilmiş petrol ürünleri ve nükleer yakıt imalatı	0,0	0,0	0,0	0,0	0,0	0,0	0,0	0,0
24 Kimyasal madde ve ürünlerin imalatı	0,0	0,0	0,0	0,0	0,0	0,0	0,0	0,0
25 Plastik ve kauçuk ürünleri imalatı	0,0	0,0	0,0	0,0	0,0	0,0	0,0	0,0
26 Metalik olmayan diğer mineral ürünlerin imalatı	9,1	0,0	0,0	0,0	0,0	0,0	0,0	0,0
27 Ana metal sanayii	9,1	0,0	0,0	0,0	0,0	0,0	0,0	0,0
28 Makine ve teçhizatı hariç; Metal eşya sanayii	0,0	0,0	0,0	0,0	0,0	0,0	0,0	0,0
29 Başka yerde sınıflandırılmamış Makine ve teçhizat imalatı	0,0	0,0	0,0	0,0	0,0	0,0	0,0	0,0
30 Büro, muhasebe ve bilgi işlem makineleri imalatı	0,0	0,0	0,0	0,0	0,0	0,0	0,0	0,0
31 Başka yerde sınıflandırılmamış Elektrikli makine ve cihazların imalatı	0,0	0,0	0,0	0,0	0,0	0,0	0,0	0,0
32 Radyo, televizyon, haberleşme teçhizatı ve cihazları imalatı	0,0	0,0	0,0	0,0	0,0	0,0	0,0	0,0
33 Tıbbi aletler; Hassas ve optik aletler ile saat imalatı	0,0	0,0	0,0	0,0	0,0	0,0	0,0	0,0
34 Motorlu kara taşıtı, römork ve yarı-römork imalatı	0,0	0,0	0,0	0,0	0,0	0,0	0,0	0,0
35 Diğer ulaşım araçlarının imalatı	0,0	0,0	0,0	0,0	0,0	0,0	0,0	0,0
36 Mobilya imalatı; Başka yerde sınıflandırılmamış Diğer imalatlar	0,0	0,0	0,0	0,0	0,0	0,0	0,0	0,0
Toplam	100,0	100,0	100,0	100,0	100,0	100,0	100,0	100,0
Açıklanan Kısım (%)	100,0	87,8	84,7	63,4	8,0	33,5	67,1	88,9
Gizlilik Gereği Açıklanmayan Kısım (%)	0,0	12,2	15,3	36,6	92,0	66,5	32,9	11,1

2001 YILI İMALAT SANAYİ NUTS2 DÜZEYİNDE ÖZET TABLOSU (10 +) (REV.3) (%)

TRB1 MALATYA (Bingöl – Tunceli – Elazığ – Malatya)

Sanayi Grupları	İşyeri Sayısı	Çalışanların Yıllık Ortalama Sayısı	Yılda Çalışılan İşçi-Saat Toplamı	Yıl Sonunda Kurulu Olan Toplam Çevirici Güç Kapasitesi	Sabit Sermayeye Yıl İçinde Yapılan Gayri Safi İlaveler	Katma Değer	Toplam Gelir	İşgücü Maliyeti	
15	Gıda ürünleri ve içecek imalatı	36,4	22,6	22,6	28,4	3,6	10,1	19,6	23,6
16	Tütün ürünleri imalatı	1,5	8,8	8,7	4,8	3,1	51,3	29,5	15,0
17	Tekstil ürünleri imalatı	24,2	41,4	41,9	40,0	51,6	19,9	38,5	27,0
18	Giyim eşyası imalatı; Kürkün işlenmesi ve boyanması	3,0	0,0	0,0	0,0	0,0	0,0	0,0	0,0
19	Deri işleme, saraciye ve ayakkabı imalatı	1,5	0,0	0,0	0,0	0,0	0,0	0,0	0,0
20	Ağaç ve mantar ürünleri imalatı (Mobilya hariç)	0,0	0,0	0,0	0,0	0,0	0,0	0,0	0,0
21	Kağıt ve kağıt ürünleri imalatı	1,5	0,0	0,0	0,0	0,0	0,0	0,0	0,0
22	Basım ve yayım; Plak, kaset v.b. kayıtlı medyanın çoğaltılması	0,0	0,0	0,0	0,0	0,0	0,0	0,0	0,0
23	Kok kömürü, rafine edilmiş petrol ürünleri ve nükleer yakıt imalatı	0,0	0,0	0,0	0,0	0,0	0,0	0,0	0,0
24	Kimyasal madde ve ürünlerin imalatı	1,5	0,0	0,0	0,0	0,0	0,0	0,0	0,0
25	Plastik ve kauçuk ürünleri imalatı	3,0	0,0	0,0	0,0	0,0	0,0	0,0	0,0
26	Metalik olmayan diğer mineral ürünlerin imalatı	12,1	3,7	3,5	6,4	29,9	5,3	3,9	3,8
27	Ana metal sanayii	4,5	13,0	12,8	9,3	0,0	6,7	1,8	26,5
28	Makine ve teçhizatı hariç; Metal eşya sanayii	4,5	0,8	0,8	1,1	0,8	0,3	0,3	0,2
29	Başka yerde sınıflandırılmamış Makine ve teçhizat imalatı	1,5	0,0	0,0	0,0	0,0	0,0	0,0	0,0
30	Büro, muhasebe ve bilgi işlem makineleri imalatı	0,0	0,0	0,0	0,0	0,0	0,0	0,0	0,0
31	Başka yerde sınıflandırılmamış Elektrikli makine ve cihazların imalatı	3,0	0,0	0,0	0,0	0,0	0,0	0,0	0,0
32	Radio, televizyon, haberleşme teçhizatı ve cihazları imalatı	0,0	0,0	0,0	0,0	0,0	0,0	0,0	0,0
33	Tıbbi aletler; Hassas ve optik aletler ile saat imalatı	0,0	0,0	0,0	0,0	0,0	0,0	0,0	0,0
34	Motorlu kara taşıtı, römork ve yarı-römork imalatı	0,0	0,0	0,0	0,0	0,0	0,0	0,0	0,0
35	Diğer ulaşım araçlarının imalatı	0,0	0,0	0,0	0,0	0,0	0,0	0,0	0,0
36	Mobilya imalatı; Başka yerde sınıflandırılmamış Diğer imalatlar	1,5	0,1	0,1	0,3	0,1	0,1	0,1	0,1
	Toplam	100,0	100,0	100,0	100,0	100,0	100,0	100,0	100,0
	Açıklanan Kısım (%)	100,0	90,4	90,4	90,3	89,1	93,7	93,6	96,2
	Gizlilik Gereği Açıklanmayan Kısım (%)	0,0	9,6	9,6	9,7	10,9	6,3	6,4	3,8

2001 YILI İMALAT SANAYİ NUTS2 DÜZEYİNDE ÖZET TABLOSU (10 +) (REV.3) (%)

TRB2 VAN (Bitlis – Hakkari – Muş – Van)

Sanayi Grupları	İşyeri Sayısı	Çalışanların Yıllık Ortalama Sayısı	Yılda Çalışılan İşçi-Saat Toplamı	Yıl Sonunda Kurulu Olan Toplam Çevirici Güç Kapasitesi	Sabit Sermayeye Yıl İçinde Yapılan Gayri Safi İlaveler	Katma Değer	Toplam Gelir	İşgücü Maliyeti
15 Gıda ürünleri ve içecek imalatı	65,2	57,8	57,7	65,3	99,5	22,7	69,1	67,9
16 Tütün ürünleri imalatı	4,3	10,7	11,3	1,9	0,1	67,8	24,4	11,4
17 Tekstil ürünleri imalatı	8,7	10,4	10,9	2,2	0,0	0,3	0,5	2,2
18 Giyim eşyası imalatı; Kürkün işlenmesi ve boyanması	8,7	0,0	0,0	0,0	0,0	0,0	0,0	0,0
19 Deri işleme, saraciye ve ayakkabı imalatı	4,3	10,7	9,9	1,9	0,0	5,7	3,1	15,5
20 Ağaç ve mantar ürünleri imalatı (Mobilya hariç)	0,0	0,0	0,0	0,0	0,0	0,0	0,0	0,0
21 Kağıt ve kağıt ürünleri imalatı	0,0	0,0	0,0	0,0	0,0	0,0	0,0	0,0
22 Basım ve yayım; Plak, kaset v.b. kayıtlı medyanın çoğaltılması	0,0	0,0	0,0	0,0	0,0	0,0	0,0	0,0
23 Kok kömürü, rafine edilmiş petrol ürünleri ve nükleer yakıt imalatı	0,0	0,0	0,0	0,0	0,0	0,0	0,0	0,0
24 Kimyasal madde ve ürünlerin imalatı	4,3	0,0	0,0	0,0	0,0	0,0	0,0	0,0
25 Plastik ve kauçuk ürünleri imalatı	0,0	0,0	0,0	0,0	0,0	0,0	0,0	0,0
26 Metalik olmayan diğer mineral ürünlerin imalatı	4,3	0,0	0,0	0,0	0,0	0,0	0,0	0,0
27 Ana metal sanayii	0,0	0,0	0,0	0,0	0,0	0,0	0,0	0,0
28 Makine ve teçhizatı hariç; Metal eşya sanayii	0,0	0,0	0,0	0,0	0,0	0,0	0,0	0,0
29 Başka yerde sınıflandırılmamış Makine ve teçhizat imalatı	0,0	0,0	0,0	0,0	0,0	0,0	0,0	0,0
30 Büro, muhasebe ve bilgi işlem makineleri imalatı	0,0	0,0	0,0	0,0	0,0	0,0	0,0	0,0
31 Başka yerde sınıflandırılmamış Elektrikli makine ve cihazların imalatı	0,0	0,0	0,0	0,0	0,0	0,0	0,0	0,0
32 Radyo, televizyon, haberleşme teçhizatı ve cihazları imalatı	0,0	0,0	0,0	0,0	0,0	0,0	0,0	0,0
33 Tıbbi aletler; Hassas ve optik aletler ile saat imalatı	0,0	0,0	0,0	0,0	0,0	0,0	0,0	0,0
34 Motorlu kara taşıtı, römork ve yarı-römork imalatı	0,0	0,0	0,0	0,0	0,0	0,0	0,0	0,0
35 Diğer ulaşım araçlarının imalatı	0,0	0,0	0,0	0,0	0,0	0,0	0,0	0,0
36 Mobilya imalatı; Başka yerde sınıflandırılmamış Diğer imalatlar	0,0	0,0	0,0	0,0	0,0	0,0	0,0	0,0
Toplam	100,0	100,0	100,0	100,0	100,0	100,0	100,0	100,0
Açıklanan Kısım (%)	100,0	89,7	89,9	71,3	99,6	96,5	97,1	97,1
Gizlilik Gereği Açıklanmayan Kısım (%)	0,0	10,3	10,1	28,7	0,4	3,5	2,9	2,9

2001 YILI İMALAT SANAYİ NUTS2 DÜZEYİNDE ÖZET TABLOSU (10 +) (REV.3) (%)

TRC1 GAZİANTEP (Adıyaman – Kilis – Gaziantep)

Sanayi Grupları	İşyeri Sayısı	Çalışanların Yıllık Ortalama Sayısı	Yılda Çalışılan İşçi-Saat Toplamı	Yıl Sonunda Kurulu Olan Toplam Çevirici Güç Kapasitesi	Sabit Sermayeye Yıl İçinde Yapılan Gayri Safi İlaveler	Katma Değer	Toplam Gelir	İşgücü Maliyeti	
15	Gıda ürünleri ve içecek imalatı	17,8	8,6	8,3	9,6	4,6	8,1	12,4	12,7
16	Tütün ürünleri imalatı	0,0	0,0	0,0	0,0	0,0	0,0	0,0	0,0
17	Tekstil ürünleri imalatı	55,0	76,1	76,7	54,9	81,7	80,1	70,6	63,7
18	Giyim eşyası imalatı; Kürkün işlenmesi ve boyanması	2,9	2,5	2,5	2,3	0,1	0,1	0,3	7,9
19	Deri işleme, saraciye ve ayakkabı imalatı	2,1	1,1	1,1	0,2	0,4	0,3	0,8	0,8
20	Ağaç ve mantar ürünleri imalatı (Mobilya hariç)	0,4	0,0	0,0	0,0	0,0	0,0	0,0	0,0
21	Kağıt ve kağıt ürünleri imalatı	2,1	1,0	1,0	0,7	0,1	0,2	0,8	0,9
22	Basım ve yayım; Plak, kaset v.b. kayıtlı medyanın çoğaltılması	0,4	0,0	0,0	0,0	0,0	0,0	0,0	0,0
23	Kok kömürü, rafine edilmiş petrol ürünleri ve nükleer yakıt imalatı	0,0	0,0	0,0	0,0	0,0	0,0	0,0	0,0
24	Kimyasal madde ve ürünlerin imalatı	0,8	0,0	0,0	0,0	0,0	0,0	0,0	0,0
25	Plastik ve kauçuk ürünleri imalatı	5,0	5,2	5,2	14,5	10,4	3,8	8,1	6,0
26	Metalik olmayan diğer mineral ürünlerin imalatı	3,3	2,2	2,1	11,8	2,6	4,5	3,6	3,7
27	Ana metal sanayii	1,7	0,3	0,3	0,4	0,0	0,0	0,4	0,2
28	Makine ve teçhizatı hariç; Metal eşya sanayii	2,5	0,5	0,5	0,2	0,1	0,2	0,3	0,7
29	Başka yerde sınıflandırılmamış Makine ve teçhizat imalatı	3,7	0,7	0,6	0,7	0,0	0,5	0,7	0,6
30	Büro, muhasebe ve bilgi işlem makineleri imalatı	0,0	0,0	0,0	0,0	0,0	0,0	0,0	0,0
31	Başka yerde sınıflandırılmamış Elektrikli makine ve cihazların imalatı	0,4	0,0	0,0	0,0	0,0	0,0	0,0	0,0
32	Radyo, televizyon, haberleşme teçhizatı ve cihazları imalatı	0,0	0,0	0,0	0,0	0,0	0,0	0,0	0,0
33	Tıbbi aletler; Hassas ve optik aletler ile saat imalatı	0,0	0,0	0,0	0,0	0,0	0,0	0,0	0,0
34	Motorlu kara taşıtı, römork ve yarı-römork imalatı	1,2	0,3	0,2	0,0	0,0	0,0	0,0	0,1
35	Diğer ulaşım araçlarının imalatı	0,0	0,0	0,0	0,0	0,0	0,0	0,0	0,0
36	Mobilya imalatı; Başka yerde sınıflandırılmamış Diğer imalatlar	0,8	0,0	0,0	0,0	0,0	0,0	0,0	0,0
	Toplam	100,0	100,0	100,0	100,0	100,0	100,0	100,0	100,0
	Açıklanan Kısım (%)	100,0	98,6	98,6	95,3	100,0	97,7	97,9	97,5
	Gizlilik Gereği Açıklanmayan Kısım (%)	0,0	1,4	1,4	4,7	0,0	2,3	2,1	2,5

2001 YILI İMALAT SANAYİ NUTS2 DÜZEYİNDE ÖZET TABLOSU (10 +) (REV.3) (%)

TRC2 ŞANLIURFA (Diyarbakır – Şanlıurfa)

Sanayi Grupları	İşyeri Sayısı	Çalışanların Yıllık Ortalama Sayısı	Yılda Çalışılan İşçi-Saat Toplamı	Yıl Sonunda Kurulu Olan Toplam Çevirici Güç Kapasitesi	Sabit Sermayeye Yıl İçinde Yapılan Gayri Safi İlaveler	Katma Değer	Toplam Gelir	İşgücü Maliyeti	
15	Gıda ürünleri ve içecek imalatı	30,6	29,6	30,4	16,3	0,6	50,4	37,9	49,5
16	Tütün ürünleri imalatı	0,0	0,0	0,0	0,0	0,0	0,0	0,0	0,0
17	Tekstil ürünleri imalatı	34,7	26,2	25,9	20,1	91,4	20,4	41,1	19,2
18	Giyim eşyası imalatı; Kürkün işlenmesi ve boyanması	4,1	0,0	0,0	0,0	0,0	0,0	0,0	0,0
19	Deri işleme, saraciye ve ayakkabı imalatı	0,0	0,0	0,0	0,0	0,0	0,0	0,0	0,0
20	Ağaç ve mantar ürünleri imalatı (Mobilya hariç)	0,0	0,0	0,0	0,0	0,0	0,0	0,0	0,0
21	Kağıt ve kağıt ürünleri imalatı	0,0	0,0	0,0	0,0	0,0	0,0	0,0	0,0
22	Basım ve yayım; Plak, kaset v.b. kayıtlı medyanın çoğaltılması	0,0	0,0	0,0	0,0	0,0	0,0	0,0	0,0
23	Kok kömürü, rafine edilmiş petrol ürünleri ve nükleer yakıt imalatı	0,0	0,0	0,0	0,0	0,0	0,0	0,0	0,0
24	Kimyasal madde ve ürünlerin imalatı	0,0	0,0	0,0	0,0	0,0	0,0	0,0	0,0
25	Plastik ve kauçuk ürünleri imalatı	4,1	0,0	0,0	0,0	0,0	0,0	0,0	0,0
26	Metalik olmayan diğer mineral ürünlerin imalatı	20,4	18,4	17,7	51,1	7,1	16,4	10,0	11,4
27	Ana metal sanayii	2,0	0,0	0,0	0,0	0,0	0,0	0,0	0,0
28	Makine ve teçhizatı hariç; Metal eşya sanayii	0,0	0,0	0,0	0,0	0,0	0,0	0,0	0,0
29	Başka yerde sınıflandırılmamış Makine ve teçhizat imalatı	2,0	0,0	0,0	0,0	0,0	0,0	0,0	0,0
30	Büro, muhasebe ve bilgi işlem makineleri imalatı	0,0	0,0	0,0	0,0	0,0	0,0	0,0	0,0
31	Başka yerde sınıflandırılmamış Elektrikli makine ve cihazların imalatı	2,0	7,2	7,0	11,0	0,6	6,3	5,7	12,6
32	Radio, televizyon, haberleşme teçhizatı ve cihazları imalatı	0,0	0,0	0,0	0,0	0,0	0,0	0,0	0,0
33	Tıbbi aletler; Hassas ve optik aletler ile saat imalatı	0,0	0,0	0,0	0,0	0,0	0,0	0,0	0,0
34	Motorlu kara taşıtı, römork ve yarı-römork imalatı	0,0	0,0	0,0	0,0	0,0	0,0	0,0	0,0
35	Diğer ulaşım araçlarının imalatı	0,0	0,0	0,0	0,0	0,0	0,0	0,0	0,0
36	Mobilya imalatı; Başka yerde sınıflandırılmamış Diğer imalatlar	0,0	0,0	0,0	0,0	0,0	0,0	0,0	0,0
	Toplam	100,0	100,0	100,0	100,0	100,0	100,0	100,0	100,0
	Açıklanan Kısım (%)	100,0	81,4	81,0	98,5	99,7	93,5	94,8	92,7
	Gizlilik Gereği Açıklanmayan Kısım (%)	0,0	18,6	19,0	1,5	0,3	6,5	5,2	7,3

2001 YILI İMALAT SANAYİ NUTS2 DÜZEYİNDE ÖZET TABLOSU (10 +) (REV.3) (%)

TRC3 MARDİN (Batman – Mardin – Siirt – Şırnak)

Sanayi Grupları	İşyeri Sayısı	Çalışanların Yıllık Ortalama Sayısı	Yılda Çalışılan İşçi-Saat Toplamı	Yıl Sonunda Kurulu Olan Toplam Çevirici Güç Kapasitesi	Sabit Sermayeye Yıl İçinde Yapılan Gayri Safi İlaveler	Katma Değer	Toplam Gelir	İşgücü Maliyeti	
15	Gıda ürünleri ve içecek imalatı	36,8	8,4	6,4	0,3	42,7	3,5	5,1	1,5
16	Tütün ürünleri imalatı	0,0	0,0	0,0	0,0	0,0	0,0	0,0	0,0
17	Tekstil ürünleri imalatı	0,0	0,0	0,0	0,0	0,0	0,0	0,0	0,0
18	Giyim eşyası imalatı; Kürkün işlenmesi ve boyanması	0,0	0,0	0,0	0,0	0,0	0,0	0,0	0,0
19	Deri işleme, saraciye ve ayakkabı imalatı	0,0	0,0	0,0	0,0	0,0	0,0	0,0	0,0
20	Ağaç ve mantar ürünleri imalatı (Mobilya hariç)	0,0	0,0	0,0	0,0	0,0	0,0	0,0	0,0
21	Kağıt ve kağıt ürünleri imalatı	0,0	0,0	0,0	0,0	0,0	0,0	0,0	0,0
22	Basım ve yayım; Plak, kaset v.b. kayıtlı medyanın çoğaltılması	0,0	0,0	0,0	0,0	0,0	0,0	0,0	0,0
23	Kok kömürü, rafine edilmiş petrol ürünleri ve nükleer yakıt imalatı	5,3	31,3	28,7	0,3	49,0	49,9	61,7	65,3
24	Kimyasal madde ve ürünlerin imalatı	10,5	0,0	0,0	0,0	0,0	0,0	0,0	0,0
25	Plastik ve kauçuk ürünleri imalatı	5,3	10,5	11,7	9,2	0,0	2,0	2,7	6,9
26	Metalik olmayan diğer mineral ürünlerin imalatı	31,6	44,7	47,7	88,6	8,2	43,9	29,8	24,4
27	Ana metal sanayii	0,0	0,0	0,0	0,0	0,0	0,0	0,0	0,0
28	Makine ve teçhizatı hariç; Metal eşya sanayii	5,3	0,0	0,0	0,0	0,0	0,0	0,0	0,0
29	Başka yerde sınıflandırılmamış Makine ve teçhizat imalatı	0,0	0,0	0,0	0,0	0,0	0,0	0,0	0,0
30	Büro, muhasebe ve bilgi işlem makineleri imalatı	0,0	0,0	0,0	0,0	0,0	0,0	0,0	0,0
31	Başka yerde sınıflandırılmamış Elektrikli makine ve cihazların imalatı	0,0	0,0	0,0	0,0	0,0	0,0	0,0	0,0
32	Radio, televizyon, haberleşme teçhizatı ve cihazları imalatı	0,0	0,0	0,0	0,0	0,0	0,0	0,0	0,0
33	Tıbbi aletler; Hassas ve optik aletler ile saat imalatı	0,0	0,0	0,0	0,0	0,0	0,0	0,0	0,0
34	Motorlu kara taşıtı, römork ve yarı-römork imalatı	0,0	0,0	0,0	0,0	0,0	0,0	0,0	0,0
35	Diğer ulaşım araçlarının imalatı	0,0	0,0	0,0	0,0	0,0	0,0	0,0	0,0
36	Mobilya imalatı; Başka yerde sınıflandırılmamış Diğer imalatlar	5,3	0,0	0,0	0,0	0,0	0,0	0,0	0,0
	Toplam	100,0	100,0	100,0	100,0	100,0	100,0	100,0	100,0
	Açıklanan Kısım (%)	100,0	94,8	94,4	98,3	99,9	99,3	99,3	98,1
	Gizlilik Gereği Açıklanmayan Kısım (%)	0,0	5,2	5,6	1,7	0,1	0,7	0,7	1,9

2001 YILI İMALAT SANAYİ NUTS2 DÜZEYİNDE ÖZET TABLOSU (10 +) (REV.3) (%)

TÜRKİYE

Sanayi Grupları	İşyeri Sayısı	Çalışanların Yıllık Ortalama Sayısı	Yılda Çalışılan İşçi-Saat Toplamı	Yıl Sonunda Kurulu Olan Toplam Çevirici Güç Kapasitesi	Sabit Sermayeye Yıl İçinde Yapılan Gayri Safi İlaveler	Katma Değer	Toplam Gelir	İşgücü Maliyeti	
15	Gıda ürünleri ve içecek imalatı	14,8	13,7	13,0	11,9	9,8	11,9	14,3	12,6
16	Tütün ürünleri imalatı	0,2	1,5	1,3	0,4	3,4	6,1	3,4	2,1
17	Tekstil ürünleri imalatı	15,3	20,1	20,3	13,5	15,3	11,7	11,6	12,7
18	Giyim eşyası imalatı; Kürkün işlenmesi ve boyanması	13,3	14,0	13,6	2,4	2,9	5,6	6,7	6,5
19	Deri işleme, saraciye ve ayakkabı imalatı	2,7	1,5	1,4	0,5	0,2	0,5	0,7	0,9
20	Ağaç ve mantar ürünleri imalatı (Mobilya hariç)	2,1	1,0	1,1	1,6	4,0	0,5	0,6	0,5
21	Kağıt ve kağıt ürünleri imalatı	1,9	1,9	1,9	3,7	3,2	1,6	1,7	2,4
22	Basım ve yayım; Plak, kaset v.b. kayıtlı medyanın çoğaltılması	1,7	1,1	1,1	0,4	2,0	1,2	1,2	1,1
23	Kok kömürü, rafine edilmiş petrol ürünleri ve nükleer yakıt imalatı	0,4	0,7	0,7	2,6	7,2	16,2	15,9	2,1
24	Kimyasal madde ve ürünlerin imalatı	3,9	5,4	5,1	7,5	6,4	10,3	9,6	15,3
25	Plastik ve kauçuk ürünleri imalatı	5,4	3,7	3,6	5,0	4,2	3,1	3,2	3,7
26	Metalik olmayan diğer mineral ürünlerin imalatı	7,1	6,2	6,1	13,6	6,1	6,1	4,4	5,9
27	Ana metal sanayii	3,6	5,2	5,2	22,7	8,0	5,6	7,3	9,0
28	Makine ve teçhizatı hariç; Metal eşya sanayii	7,6	4,6	4,4	3,0	2,6	2,7	2,6	3,5
29	Başka yerde sınıflandırılmamış Makine ve teçhizat imalatı	8,7	6,2	5,8	3,7	5,7	4,8	4,1	6,2
30	Büro, muhasebe ve bilgi işlem makineleri imalatı	0,1	0,1	0,1	0,0	0,1	0,2	0,3	0,1
31	Başka yerde sınıflandırılmamış Elektrikli makine ve cihazların imalatı	3,1	2,9	2,8	1,5	1,7	2,2	2,3	2,9
32	Radio, televizyon, haberleşme teçhizatı ve cihazları imalatı	0,6	1,5	1,4	0,4	0,9	3,1	2,5	2,7
33	Tıbbi aletler; Hassas ve optik aletler ile saat imalatı	0,8	0,5	0,5	0,4	0,2	0,3	0,3	0,4
34	Motorlu kara taşıtı, römork ve yarı-römork imalatı	2,3	4,3	6,8	3,2	14,5	3,9	5,3	5,7
35	Diğer ulaşım araçlarının imalatı	0,5	1,2	1,1	0,7	0,6	0,8	0,5	1,9
36	Mobilya imalatı; Başka yerde sınıflandırılmamış Diğer imalatlar	3,9	2,8	2,7	1,1	1,1	1,7	1,6	1,7
	Toplam	100,0	100,0	100,0	100,0	100,0	100,0	100,0	100,0

**TÜM EKONOMİK FAALİYETLERİN ULUSLARARASI STANDART SANAYİ SINIFLAMASI
(ISIC-Rev.3) İMALAT SANAYİİ SINIFLAMASI**

- 15 Gıda ürünleri ve içecek imalatı
- 16 Tütün ürünleri imalatı
- 17 Tekstil ürünleri imalatı
- 18 Giyim eşyası imalatı; Kürkün işlenmesi ve boyanması
- 19 Derinin tabaklanması, işlenmesi; bavul, el çantası, saraçlık, koşum takımı ve ayakkabı imalatı
- 20 Ağaç ve mantar ürünleri imalatı (Mobilya hariç); Hasır ve buna benzer, örülerek yapılan modellerin imalatı
- 21 Kağıt ve kağıt ürünleri imalatı
- 22 Basım ve yayım; Plak, kaset v.b. kayıtlı medyanın çoğaltılması
- 23 Kok kömürü, rafine edilmiş petrol ürünleri ve nükleer yakıt imalatı
- 24 Kimyasal madde ve ürünlerin imalatı
- 25 Plastik ve kauçuk ürünleri imalatı
- 26 Metalik olmayan diğer mineral ürünlerin imalatı
- 27 Ana metal sanayii
- 28 Makine ve teçhizatı hariç; Metal eşya sanayii
- 29 Başka yerde sınıflandırılmamış Makine ve teçhizat imalatı
- 30 Büro, muhasebe ve bilgi işlem makineleri imalatı
- 31 Başka yerde sınıflandırılmamış Elektrikli makine ve cihazların imalatı
- 32 Radyo, televizyon, haberleşme teçhizatı ve cihazları imalatı
- 33 Tıbbi aletler; Hassas ve optik aletler ile saat imalatı
- 34 Motorlu kara taşıtı, römork ve yarı-römork imalatı
- 35 Diğer ulaşım araçlarının imalatı
- 36 Mobilya imalatı; Başka yerde sınıflandırılmamış Diğer imalatlar
- 37 Yeniden değerlendirme

DÜZEY 2 (NUTS II) İSTATİSTİKİ BÖLGE BİRİMLERİ SINIFLANDIRMASI

KOD	İLLER
TR10	İstanbul
TR21	Edirne, Kırklareli, Tekirdağ
TR22	Balıkesir, Çanakkale
TR31	İzmir
TR32	Aydın, Denizli, Muğla
TR33	Afyon, Manisa, Kütahya, Uşak
TR41	Bilecik, Bursa, Eskişehir
TR42	Bolu, Düzce, Kocaeli, Sakarya, Yalova
TR51	Ankara
TR52	Karaman, Konya
TR61	Antalya, Burdur, Isparta
TR62	Adana, Mersin
TR63	Hatay, Kahramanmaraş, Osmaniye
TR71	Aksaray, Kırıkkale, Kırşehir, Nevşehir, Niğde
TR72	Kayseri, Sivas, Yozgat
TR81	Bartın, Karabük, Zonguldak
TR82	Çankırı, Kastamonu, Sinop
TR83	Amasya, Çorum, Samsun, Tokat
TR90	Artvin, Giresun, Gümüşhane, Ordu, Rize, Trabzon
TRA1	Bayburt, Erzincan, Erzurum
TRA2	Ağrı, Ardahan, Kars, Iğdır
TRB1	Bingöl, Tunceli, Elazığ, Malatya
TRB2	Bitlis, Hakkari, Muş, Van
TRC1	Adıyaman, Gaziantep, Kilis
TRC2	Diyarbakır, Şanlıurfa
TRC3	Batman, Mardin, Siirt, Şırnak